Polym.
564
(2

Staatl. Bibliothek
Regensburg

Polym. 564 (2

SBR 069026634192

Staatl. Bibliothek
Regensburg

Polym. 564/(2

Neuestes

Unterrichtsbuch

im

Stricken, Nähen und Stoppen,

praktisch und systematisch eingetheilt.

Ein nützliches Handbuch
für
Industrie-Schulen, Haushaltungen und für
jedes Mädchen.

Von
Juliana Paucker,
geborne Bieber.

Polym. 564 (2

Mit 31 Abbildungen.

Zweites Heft.

Regensburg, 1842.
Verlag von Georg Joseph Manz.

81/1637

Staatl. Bibliothek
Regensburg

24.

Die Ungenannte.

1ster Gang. 1 Faden aufschl., 3 knöpfl., 2 verk., 3 knöpfl., 2 verk., 3 knöpfl., 2 verk., abnehm., 2 glatt.

2ter Gang. 1 Faden aufschl., 1 verk., 3 knöpfl., 2 verk., 3 knöpfl., 2 verk., 3 knöpfl., 1 verk., abnehm., 2 glatt.

3ter Gang. 1 Faden aufschl., 2 verk., 3 knöpfl., 2 verk., 3 knöpfl., 2 verk., 3 knöpfl., abnehm., 2 glatt.

4ter Gang. 1 Faden aufschl., 1 knöpfl., 2 verk., 2 knöpfl., 2 verk., 3 knöpfl., 2 verk., 2 knöpfl., abnehm., 2 glatt.

5ter Gang. 1 Faden aufschl., 2 knöpfl., 2 verk., 3 knöpfl., 2 verk., 3 knöpfl., 2 verk., 1 knöpfl., abnehm., 2 glatt.

6ter Gang. 1 Faden aufschl., 3 knöpfl., 2 verk., 3 knöpfl., 2 verk., 3 knöpfl., 2 verk., abnehm., 2 glatt.

7ter Gang. 1 Faden aufschl., 1 verk., 3 knöpfl., 2 verk., 3 knöpfl., 2 verk., 3 knöpfl., 1 verk., abnehm., 2 glatt.

8ter Gang. 1 Faden aufschl., 2 verk., 3 knöpfl., 2 verk., 3 knöpfl., 2 verk., 3 knöpfl., abnehm., 2 glatt.

9ter Gang. 1 Faden aufschl., 1 knöpfl., 2 verk., 3 knöpfl., 2 verk., 3 knöpfl., 2 verk., 2 knöpfl., abnehm., 2 glatt.

10ter Gang. 1 Faden aufschl., 2 knöpfl., 2 verk., 3 knöpfl., 2 verk., 3 knöpfl., 2 verk., 1 knöpfl., abnehm., 2 glatt.

25.

Pflaumentour.

1ster Gang. 12 knöpfl., 1 Faden aufschl.

2ter Gang. 12 knöpfl., 1 Faden aufschl., 1 glatt, 1 Faden aufschl.

3ter Gang. 12 knöpfl., 1 Faden aufschl., 3 glatt, 1 Faden aufschl.

4ter Gang. 12 knöpfl., 1 Faden aufschl., 5 glatt, 1 Faden aufschl.

5ter Gang. 12 knöpfl., 1 Faden aufschl., 7 glatt, 1 Faden aufschl.

6ter Gang. 12 knöpfl., 1 Faden aufschl., 9 glatt, 1 Faden aufschl.

7ter Gang. 12 knöpfl., 1 Faden aufschl., 11 glatt, 1 Faden aufschl.

8ter Gang. 12 knöpfl., 1 Faden aufschl., 13 glatt, 1 Faden aufschl.

9ter Gang. 12 knöpfl., 6 glatt, 3 Maschen abnehm., 6 glatt.

10ter Gang. 12 knöpfl., 5 glatt, 3 Maschen abnehm., 5 glatt.

11ter Gang. 12 knöpfl., 4 glatt, 3 Maschen abnehm., 4 glatt.

12ter Gang. 12 knöpfl., 3 glatt, 3 Maschen abnehm., 3 glatt.

13ter Gang. 12 knöpfl., 2 glatt, 3 Maschen abnehm., 2 glatt.

14ter Gang. 12 knöpfl., 1 glatt, 3 Maschen abnehm., 1 glatt.

15ter Gang. 6 knöpfl., 1 Faden aufschl., 6 knöpfl., 3 Maschen abnehm.

16ter Gang. 6 knöpfl., 1 Faden aufschl., 1 glatt, 1 Faden aufschl., 5 knöpfl., 2 Maschen zusammenknöpfl.

17ter Gang. 6 knöpfl., 1 Faden aufschl., 3 glatt, 1 Faden aufschl., 6 knöpfl.

18ter Gang. 6 knöpfl., 1 Faden aufschl., 5 glatt, 1 Faden aufschl., 6 knöpfl.

19ter Gang. 6 knöpfl., 1 Faden aufschl., 7 glatt, 1 Faden aufschl., 6 knöpfl.

20ster Gang. 6 knöpfl., 1 Faden aufschl., 9 glatt, 1 Faden aufschl., 6 knöpfl.

21ster Gang. 6 knöpfl., 1 Faden aufschl., 11 glatt, 1 Faden aufschl., 6 knöpfl.

22ster Gang. 6 knöpfl., 1 Faden aufschl., 13 glatt, 1 Faden aufschl., 6 knöpfl.

23ster Gang. 6 knöpfl., 6 glatt, 3 Maschen abnehm., 6 glatt, 6 knöpfl.

24ster Gang. 6 knöpfl., 5 glatt, 3 Maschen abnehm., 5 glatt, 6 knöpfl.

25ster Gang. 6 knöpfl., 4 glatt, 3 Maschen abnehm., 4 glatt, 6 knöpfl.

26ster Gang. 6 knöpfl., 3 glatt, 3 Maschen abnehm., 3 glatt, 6 knöpfl.

27ster Gang. 6 knöpfl., 2 glatt, 3 Maschen abnehm., 2 glatt, 6 knöpfl.

28ster Gang. 6 knöpfl., 1 glatt, 3 Maschen abnehm., 1 glatt, 6 knöpfl.

29ster Gang. 6 knöpfl., 3 Maschen abnehm., 6 knöpfl.

30ster Gang. 5 knöpfl., 2 Maschen zusammenknöpfl., 6 knöpfl.

26.

Durchbrochene Bordüre zu Kinderjäckchen, auch eignet es sich zu Strumpftouren.

1ster Gang. 2 knöpfl., 1 verk., 3 knöpfl., 1 verk., 3 knöpfl., 1 verk., 3 knöpfl., 1 verk., 3 knöpfl., 1 verk., 3 knöpfl., 1 verk., 1 Faden aufschl., 4 glatt, 1 Faden aufschl., 1 verk., 3 knöpfl., 1 verk., 3 knöpfl., 1 verk., 3 knöpfl., 1 verk., 3 knöpfl., 1 verk., 3 knöpfl., 1 verk., 1 knöpfl.

2ter Gang. 2 knöpfl., 1 verk., 3 knöpfl., 1 verk., 3 knöpfl., 1 verk., 3 knöpfl., 1 verk., 3 knöpfl., 1 verk., 3 knöpfl., 1 verk., 6 glatt, 1 verk., 3 knöpfl., 1 verk., 3 knöpfl., 1 verk., 3 knöpfl., 1 verk., 3 knöpfl., 1 verk., 3 knöpfl., 1 verk., 1 knöpfl.

3ter Gang. 2 knöpfl., 1 verk., 3 knöpfl., 1 verk., 3 knöpfl., 1 verk., 3 knöpfl., 1 verk., 3 knöpfl., 1 verk., 3 knöpfl., 1 verk., 1 Faden aufschl., 1 glatt, 1 Faden aufschl., 2mal abnehm., 1 Faden aufschl., 1 glatt, 1 Faden aufschl., 1 verk., 3 knöpfl., 1 verk., 3 knöpfl., 1 verk., 3 knöpfl., 1 verk., 3 knöpfl., 1 verk., 3 knöpfl., 1 verk., 1 knöpfl.

4ter Gang. 2 knöpfl., 1 verk., 3 knöpfl., 1 verk., 3 knöpfl., 1 verk., 3 knöpfl., 1 verk., 3 knöpfl., 1

verk., 3 knöpfl., 1 verk., 8 glatt, 1 verk., 3 knöpfl., 1 verk., 3 knöpfl., 1 verk., 3 knöpfl., 1 verk., 3 knöpfl., 1 verk., 3 knöpfl., 1 verk., 1 knöpfl.

5ter Gang. 2 knöpfl., 1 verk., 3 knöpfl., 1 verk., 3 knöpfl., 1 verk., 3 knöpfl., 1 verk., 3 knöpfl., 1 verk., 3 knöpfl., 1 verk., 1 Faden aufschl., 2 glatt, 1 Faden aufschl., 2mal abnehm., 1 Faden aufschl., 2 glatt, 1 Faden aufschl., 1 verk., 3 knöpfl., 1 verk., 3 knöpfl., 1 verk., 3 knöpfl., 1 verk., 3 knöpfl., 1 verk., 3 knöpfl., 1 verk., 1 knöpfl.

6ter Gang. 2 knöpfl., 1 verk., 3 knöpfl., 1 verk., 3 knöpfl., 1 verk., 3 knöpfl., 1 verk., 3 knöpfl., 1 verk., 3 knöpfl., 1 verk., 1 glatt, abnehm., 1 Faden aufschl., 4 glatt, 1 Faden aufschl., abnehm., 1 glatt, 1 verk., 3 knöpfl., 1 verk., 3 knöpfl., 1 verk., 3 knöpfl., 1 verk., 3 knöpfl., 1 verk., 3 knöpfl., 1 verk., 1 knöpfl.

7ter Gang. 2 knöpfl., 1 verk., 3 knöpfl., 1 verk., 3 knöpfl., 1 verk., 3 knöpfl., 1 verk., 3 knöpfl., 1 verk., 3 knöpfl., 1 verk., 1 Faden aufschl., 3 glatt, 1 Faden aufschl., 2mal abnehm., 1 Faden aufschl., 3 glatt, 1 Faden aufschl., 1 verk., 3 knöpfl., 1 verk., 3 knöpfl., 1 verk., 3 knöpfl., 1 verk., 3 knöpfl., 1 verk., 3 knöpfl., 1 verk., 1 knöpfl.

8ter Gang. 2 knöpfl., 1 verk., 3 knöpfl., 1 verk., 3 knöpfl., 1 verk., 3 knöpfl., 1 verk., 3 knöpfl.,

1 verk., 3 knöpfl., 1 verk., 2 glatt, abnehm., 1 Faden aufschl., 4 glatt, 1 Faden aufschl., abnehm., 2 glatt, 1 verk., 3 knöpfl., 1 verk., 3 knöpfl., 1 verk., 3 knöpfl., 1 verk., 3 knöpfl., 1 verk., 3 knöpfl., 1 verk., 1 knöpfl.

9ter Gang. 2 knöpfl., 1 verk., 3 knöpfl., 1 verk., 3 knöpfl., 1 verk., 3 knöpfl., 1 verk., 3 knöpfl., 1 verk., 3 knöpfl., 1 verk., 1 Faden aufschl., 4 glatt, 1 Faden aufschl., 2mal abnehm., 1 Faden aufschl., 4 glatt, 1 Faden aufschl., 1 verk., 3 knöpfl., 1 verk., 3 knöpfl., 1 verk., 3 knöpfl., 1 verk., 3 knöpfl., 1 verk., 3 knöpfl., 1 verk., 1 knöpfl.

10ter Gang. 2 knöpfl., 1 verk., 3 knöpfl., 1 verk., 3 knöpfl., 1 verk., 3 knöpfl., 1 verk., 3 knöpfl., 1 verk., 3 knöpfl., 1 verk., 3 glatt, abnehm., 1 Faden aufschl., 4 glatt, 1 Faden aufschl., abnehm., 3 glatt, 1 verk., 3 knöpfl., 1 verk., 3 knöpfl., 1 verk., 3 knöpfl., 1 verk., 3 knöpfl., 1 verk., 3 knöpfl., 1 verk., 1 knöpfl.

11ter Gang. 2 Maschen zusammenknöpfl., 1 verk., 1 knöpfl., 2 Maschen zusammenknöpfl., 1 verk., 1 knöpfl., 2 Maschen zusammenknöpfl., 1 verk., 1 knöpfl., 2 Maschen zusammenknöpfl., 1 verk., 1 knöpfl. 2 Maschen zusammenknöpfl., 1 verk., 1 knöpfl., 2 Maschen zusammenknöpfl., 1 verk., 1 Faden aufschl., 5 glatt, 1 Faden aufschl., 2mal abnehm., 1 Faden aufschl., 5 glatt, 1 Faden aufschl., 1 verk., 1 knöpfl.,

2 Maschen zusammenknöpfl., 1 verk., 1 knöpfl., 2 Maschen zusammenknöpfl., 1 verk., 1 knöpfl., 2 Maschen zusammenknöpfl., 1 verk., 1 knöpfl., 2 Maschen zusammenknöpfl., 1 verk., 1 knöpfl., 2 Maschen zusammenknöpfl., 1 verk., 1 knöpfl.

12ter Gang. 1 knöpfl., 1 verk., 2 knöpfl., 1 verk., 2 knöpfl., 1 verk., 2 knöpfl., 1 verk., 2 knöpfl., 1 verk., 2 knöpfl., 1 verk., 2 glatt, 1 Faden aufschl., 2mal abnehm., 1 Faden aufschl., 4 glatt, 1 Faden aufschl., 2mal abnehm., 1 Faden aufschl., 2 glatt, 1 verk., 2 knöpfl., 1 verk., 2 knöpfl., 1 verk., 2 knöpfl., 1 verk., 2 knöpfl., 1 verk., 2 knöpfl., 1 verk., 1 knöpfl.

13ter Gang. 1 knöpfl., 1 verk., 2 knöpfl., 1 verk., 2 knöpfl., 1 verk., 2 knöpfl., 1 verk., 2 knöpfl., 1 verk., 2 knöpfl., 1 verk., 1 Faden aufschl., abnehm., 1 Faden aufschl., 4 glatt, 1 Faden aufschl., 2mal abnehm., 1 Faden aufschl., 4 glatt, 1 Faden aufschl., abnehm., 1 Faden aufschl., 1 verk., 2 knöpfl., 1 verk., 2 knöpfl., 1 verk., 2 knöpfl., 1 verk., 2 knöpfl., 1 verk., 2 knöpfl., 1 verk., 1 knöpfl.

14ter Gang. 1 knöpfl., 1 verk., 2 knöpfl., 1 verk., 2 knöpfl., 1 verk., 2 knöpfl., 1 verk., 2 knöpfl., 1 verk., 2 knöpfl., 1 verk., 3 glatt, 1 Faden aufschl., 2mal abnehm., 1 Faden aufschl., 4 glatt, 1 Faden aufschl., 2mal abnehm., 1 Faden aufschl., 3 glatt, 1 verk., 2 knöpfl., 1 verk., 2 knöpfl., 1 verk., 2 knöpfl.,

1 verk., 2 knöpfl., 1 verk., 2 knöpfl., 1 verk., 1 knöpfl.

15ter Gang. 1 knöpfl., 1 verk., 2 knöpfl., 1 verk., 2 knöpfl., 1 verk., 2 knöpfl., 1 verk., 2 knöpfl., 1 verk., 2 knöpfl., 1 verk., 1 Faden aufschl., 1 glatt, abnehm., 1 Faden aufschl., 4 glatt, 1 Faden aufschl., 2mal abnehm., 1 Faden aufschl., 4 glatt, 1 Faden aufschl., abnehm., 1 glatt, 1 Faden aufschl., 1 verk., 2 knöpfl., 1 verk., 2 knöpfl., 1 verk., 2 knöpfl., 1 verk., 2 knöpfl., 1 verk., 2 knöpfl., 1 verk., 1 knöpfl.

16ter Gang. 1 knöpfl., 1 verk., 2 knöpfl., 1 verk., 2 knöpfl., 1 verk., 2 knöpfl., 1 verk., 2 knöpfl., 1 verk., 2 knöpfl., 1 verk., 4 glatt, 1 Faden aufschl., 2mal abnehm., 1 Faden aufschl., 4 glatt, 1 Faden aufschl., 2mal abnehm., 1 Faden aufschl., 4 glatt, 1 verk., 2 knöpfl., 1 verk., 2 knöpfl., 1 verk., 2 knöpfl., 1 verk., 2 knöpfl., 1 verk., 2 knöpfl., 1 verk., 2 knöpfl., 1 verk., 1 knöpfl.

17ter Gang. 1 knöpfl., 1 verk., 2 knöpfl., 1 verk., 2 knöpfl., 1 verk., 2 knöpfl., 1 verk., 2 knöpfl., 1 verk., 2 knöpfl., 1 verk., 1 Faden aufschl., 2 glatt, abnehm., 1 Faden aufschl., 4 glatt, 1 Faden aufschl., 2mal abnehm., 1 Faden aufschl., 4 glatt, 1 Faden aufschl., abnehm., 2 glatt, 1 Faden aufschl., 1 verk., 2 knöpfl., 1 verk., 2 knöpfl., 1 verk., 2 knöpfl., 1 verk., 2 knöpfl., 2 verk., 2 knöpfl., 1 verk., 1 knöpfl.

18ter Gang. 1 knöpfl., 1 verk., 2 knöpfl., 1 verk., 2 knöpfl., 1 verk., 2 knöpfl., 1 verk., 2 knöpfl., 1 verk., 2 knöpfl., 1 verk., 5 glatt, 1 Faden aufschl., 2mal abnehm., 1 Faden aufschl., 4 glatt, 1 Faden aufschl., 2mal abnehm., 1 Faden aufschl., 5 glatt, 1 verk., 2 knöpfl., 1 verk., 2 knöpfl., 1 verk., 2 knöpfl., 1 verk., 2 knöpfl., 1 verk., 2 knöpfl., 1 verk., 1 knöpfl.

19ter Gang. Die letzte geknöpfl. Masche von der letzten Nadel auf die erste Nadel herüber heben und 2 Maschen zusammenknöpfl., 1 verk., 2 Maschen zusammenknöpfl., 1 verk., 2 Maschen zusammenknöpfl., 1 verk., 2 Maschen zusammenknöpfl., 1 verk., 2 Maschen zusammenknöpfl., 1 verk., 2 Maschen zusammenknöpfl., 1 verk., 1 Faden aufschl., 1 glatt, 1 Faden aufschl., 2mal abnehm., 1 Faden aufschl., 4 glatt, 1 Faden aufschl., 2mal abnehm., 1 Faden aufschl., 4 glatt, 1 Faden aufschl., 2mal abnehm., 1 Faden aufschl., 1 glatt, 1 Faden aufschl., 1 verk., 2 Maschen zusammenknöpfl., 1 verk., 2 Maschen zusammenknöpfl., 1 verk., 2 Maschen zusammenknöpfl., 1 verk., 2 Maschen zusammenknöpfl., 1 verk., 2 Maschen zusammenknöpfl., 1 verk.

20ster Gang. 1 knöpfl., 1 verk., 1 knöpfl., 1 verk., 1 knöpfl., 1 verk., 1 knöpfl., 1 verk., 1 knöpfl., 1 verk., 1 knöpfl., 1 verk., 2 glatt, 1 Faden aufschl., 4 glatt, 1 Faden aufschl., 2mal abnehm., 1 Faden

aufschl., 4 glatt, 1 Faden aufschl., 2mal abnehm., 1 Faden aufschl., 4 glatt, 1 Faden aufschl., 2 glatt, 1 verk., 1 knöpfl., 1 verk., 1 knöpfl., 1 verk., 1 knöpfl., 1 verk., 1 knöpfl., 1 verk., 1 knöpfl., 1 verk.

21ster Gang. 1 knöpfl., 1 verk., 1 knöpfl., 1 verk., 1 knöpfl., 1 verk., 1 knöpfl., 1 verk., 1 knöpfl., 1 verk., 1 knöpfl., 1 verk., 1 Faden aufschl., 3 glatt, 1 Faden aufschl., 2mal abnehm., 1 Faden aufschl., 4 glatt, 1 Faden aufschl., 2mal abnehm., 1 Faden aufschl., 4 glatt, 1 Faden aufschl., 2mal abnehm., 1 Faden aufschl., 3 glatt, 1 Faden aufschl., 1 verk., 1 knöpfl., 1 verk., 1 knöpfl., 1 verk., 1 knöpfl., 1 verk., 1 knöpfl., 1 verk., 1 knöpfl., 1 verk.

22ster Gang. 1 knöpfl., 1 verk., 1 knöpfl., 1 verk., 1 knöpfl., 1 verk., 1 knöpfl., 1 verk., 1 knöpfl., 1 verk., 1 knöpfl., 1 verk., 2 glatt, abnehm., 1 Faden aufschl., 4 glatt, 1 Faden aufschl., 2mal abnehm., 1 Faden aufschl., 4 glatt, 1 Faden aufschl., 2mal abnehm., 1 Faden aufschl., 4 glatt, 1 Faden aufschl., abnehm., 2 glatt, 1 verk., 1 knöpfl., 1 verk., 1 knöpfl., 1 verk., 1 knöpfl., 1 verk., 1 knöpfl., 1 verk., 1 knöpfl., 1 verk.

23ster Gang. 1 knöpfl., 1 verk., 1 knöpfl., 1 verk., 1 knöpfl., 1 verk., 1 knöpfl., 1 verk., 1 knöpfl., 1 verk., 1 knöpfl., 1 verk., 1 Faden aufschl., 4 glatt, 1 Faden aufschl., 2mal abnehm., 1 Faden aufschl., 4

glatt, 1 Faden aufschl., 2mal abnehm., 1 Faden aufschlagen, 4 glatt, 1 Faden aufschl., 2mal abnehm., 1 Faden aufschl., 4 glatt, 1 Faden aufschl., 1 verk., 1 knöpfl., 1 verk., 1 knöpfl., 1 verk., 1 knöpfl., 1 verk., 1 knöpfl., 1 verk., 1 knöpfl., 1 verk.

24ster Gang. 1 knöpfl., 1 verk., 1 knöpfl., 1 verk., 1 knöpfl., 1 verk., 1 knöpfl., 1 verk., 1 knöpfl., 1 verk., 1 knöpfl., 1 verk., 3 glatt, abnehm., 1 Faden aufschl., 4 glatt, 1 Faden aufschl., 2mal abnehm., 1 Faden aufschl., 4 glatt, 1 Faden aufschl., 2mal abnehm., 1 Faden aufschl., 4 glatt, 1 Faden aufschl., abnehm., 3 glatt, 1 verk., 1 knöpfl., 1 verk., 1 knöpfl., 1 verk., 1 knöpfl., 1 verk., 1 knöpfl., 1 verk., 1 knöpfl., 1 verk.

25ster Gang. 1 knöpfl., 1 verk., 1 knöpfl., 1 verk., 1 knöpfl., 1 verk., 1 knöpfl., 1 verk., 1 knöpfl., 1 verk., 1 knöpfl., 1 verk., 1 Faden aufschl., 5 glatt, 1 Faden aufschl., 2mal abnehm., 1 Faden aufschl., 4 glatt, 1 Faden aufschl., 2mal abnehm., 1 Faden aufschl., 4 glatt, 1 Faden aufschl., 2mal abnehm., 1 Faden aufschl., 5 glatt, 1 Faden aufschl., 1 verk., 1 knöpfl., 1 verk., 1 knöpfl., 1 verk., 1 knöpfl., 1 verk., 1 knöpfl., 1 verk., 1 knöpfl., 1 verk.

26ster Gang. 1 knöpfl., 1 verk., 1 knöpfl., 1 verk., 1 knöpfl., 1 verk., 1 knöpfl., 1 verk., 1 knöpfl., 1 verk., 1 knöpfl., 1 verk., 2 glatt, 1 Faden aufschl.,

2mal abnehm., 1 Faden aufschl., 4 glatt, 1 Faden aufschl., 2mal abnehm., 1 Faden aufschl., 4 glatt, 1 Faden aufschl., 2mal abnehm., 1 Faden aufschl., 4 glatt, 1 Faden aufschl., 2mal abnehm., 1 Faden aufschl., 2 glatt, 1 verk., 1 knöpfl., 1 verk., 1 knöpfl. 1 verk., 1 knöpfl., 1 verk., 1 knöpfl., 1 verk., 1 knöpfl., 1 verk.

27ster Gang. 1 knöpfl., 1 verk., 1 knöpfl., 1 verk., 1 knöpfl., 1 verk., 1 knöpfl., 1 verk., 1 knöpfl., 1 verk., 1 knöpfl., 1 verk., 1 Faden aufschl., abnehm., 1 Faden aufschl., 4 glatt, 1 Faden aufschl., 2mal abnehm., 1 Faden aufschl., 4 glatt, 1 Faden aufschl., 2mal abnehm., 1 Faden aufschl., 4 glatt, 1 Faden aufschl., 2mal abnehm., 1 Faden aufschl., 4 glatt, 1 Faden aufschl., abnehm., 1 Faden aufschl., 1 verk., 1 knöpfl., 1 verk., 1 knöpfl., 1 verk., 1 knöpfl., 1 verk., 1 knöpfl., 1 verk., 1 knöpfl., 1 verk.

28ster Gang. 1 knöpfl., 1 verk., 1 knöpfl., 1 verk., 1 knöpfl., 1 verk., 1 knöpfl., 1 verk., 1 knöpfl., 1 verk., 1 knöpfl., 1 verk., 3 glatt, 1 Faden aufschl., 2mal abnehm., 1 Faden aufschl., 4 glatt, 1 Faden aufschl., 2mal abnehm., 1 Faden aufschl., 4 glatt, 1 Faden aufschl., 2mal abnehm., 1 Faden aufschl., 4 glatt, 1 Faden aufschl., 2mal abnehm., 1 Faden aufschl., 3 glatt, 1 verk., 1 knöpfl., 1 verk., 1 knöpfl., 1 verk., 1 knöpfl., 1 verk., 1 knöpfl., 1 verk., 1 knöpfl., 1 verk.

29ster Gang. 1 knöpfl., 1 verk., 1 knöpfl., 1 verk., 1 knöpfl., 1 verk., 1 knöpfl., 1 verk., 1 knöpfl., 1 verk., 1 knöpfl., 1 verk., 1 Faden aufschl., 1 glatt, abnehm., 1 Faden aufschl., 4 glatt, 1 Faden aufschl., 2mal abnehm., 1 Faden aufschl., 4 glatt, 1 Faden aufschl., 2mal abnehm., 1 Faden aufschl., 4 glatt, 1 Faden aufschl., 2mal abnehm., 1 Faden aufschl., 4 glatt, 1 Faden aufschl., abnehm., 1 glatt, 1 Faden aufschl., 1 verk., 1 knöpfl., 1 verk., 1 knöpfl., 1 verk., 1 knöpfl., 1 verk., 1 knöpfl., 1 verk., 1 knöpfl., 1 verk.

30ster Gang. 1 knöpfl., 1 verk., 1 knöpfl., 1 verk., 1 knöpfl., 1 verk., 1 knöpfl., 1 verk., 1 knöpfl., 1 verk., 1 knöpfl., 1 verk., 4 glatt, 1 Faden aufschl., 2mal abnehm., 1 Faden aufschl., 4 glatt, 1 Faden aufschl., 2mal abnehm., 1 Faden aufschl., 4 glatt, 1 Faden aufschl., 2mal abnehm., 1 Faden aufschl., 4 glatt, 1 Faden aufschl., 2mal abnehm., 1 Faden aufschl., 4 glatt, 1 verk., 1 knöpfl., 1 verk., 1 knöpfl., 1 verk., 1 knöpfl., 1 verk., 1 knöpfl., 1 verk., 1 knöpfl., 1 verk.

31ster Gang. Die erste Masche von der ersten Nadel auf die letzte Nadel herüber knöpfl. und dann 6mal verk. abnehm., 1 Faden aufschl., 2 glatt, abnehm., 1 Faden aufschl., 4 glatt, 1 Faden aufschl., 2mal abnehm., 1 Faden aufschl., 4 glatt, 1 Faden aufschl., 2mal abnehm., 1 Faden aufschl., 4 glatt, 1 Faden aufschl., 2mal abnehm., 1 Faden aufschl.,

4 glatt, 1 Faden aufschl., abnehm., 2 glatt, 1 Faden aufschl., 6mal verk. abnehm.

32ster Gang. 6 verk., 5 glatt, 1 Faden aufschl., 2mal abnehm., 1 Faden aufschl., 4 glatt, 1 Faden aufschl., 2mal abnehm., 1 Faden aufschl., 4 glatt, 1 Faden aufschl., 2mal abnehm., 1 Faden aufschl., 4 glatt, 1 Faden aufschl., 2mal abnehm., 1 Faden aufschl., 5 glatt, 6 verk.

33ster Gang. 6 verk., 1 Faden aufschl., 1 glatt, 1 Faden aufschl., 2mal abnehm., 1 Faden aufschl., 4 glatt, 1 Faden aufschl., 2mal abnehm., 1 Faden aufschl., 4 glatt, 1 Faden aufschl., 2mal abnehm., 1 Faden aufschl., 4 glatt, 1 Faden aufschl., 2mal abnehm., 1 Faden aufschl., 4 glatt, 1 Faden aufschl., 2mal abnehm., 1 Faden aufschl., 1 glatt, 1 Faden aufschl., 6 verk.

34ster Gang. 6 verk., 6 glatt, 1 Faden aufschl., 2mal abnehm., 1 Faden aufschl., 4 glatt, 1 Faden aufschl., 2mal abnehm., 1 Faden aufschl., 4 glatt, 1 Faden aufschl., 2mal abnehm., 1 Faden aufschl., 4 glatt, 1 Faden aufschl., 2mal abnehm., 1 Faden aufschl., 6 glatt, 6 verk.

35ster Gang. 6 verk., 1 Faden aufschl., 2 glatt, 1 Faden aufschl., 2mal abnehm., 1 Faden aufschl., 4 glatt, 1 Faden aufschl., 2mal abnehm., 1 Faden aufschl., 4 glatt, 1 Faden aufschl., 2mal abnehm., 1

Faden aufschl., 4 glatt, 1 Faden aufschl., 2mal abnehm., 1 Faden aufschl., 4 glatt, 1 Faden aufschl., 2mal abnehm., 1 Faden aufschl., 2 glatt, 1 Faden aufschl., 6 verk.

36ster Gang. 6 verk., 1 glatt, abnehm., 1 Faden aufschl., 4 glatt, 1 Faden aufschl., 2mal abnehm., 1 Faden aufschl., 4 glatt, 1 Faden aufschl., 2mal abnehm., 1 Faden aufschl., 4 glatt, 1 Faden aufschl., 2mal abnehm., 1 Faden aufschl., 4 glatt, 1 Faden aufschl., 2mal abnehm., 1 Faden aufschl., 4 glatt, 1 Faden aufschl., abnehm., 1 glatt, 6 verk.

37ster Gang. 6 verk., 1 Faden aufschl., 3 glatt, 1 Faden aufschl., 2mal abnehm., 1 Faden aufschl., 4 glatt, 1 Faden aufschl., 2mal abnehm., 1 Faden aufschl., 4 glatt, 1 Faden aufschl., 2mal abnehm., 1 Faden aufschl., 4 glatt, 1 Faden aufschl., 2mal abnehm., 1 Faden aufschl., 4 glatt, 1 Faden aufschl., 2mal abnehm., 1 Faden aufschl., 3 glatt, 1 Faden aufschl., 6 verk.

38ster Gang. 6 verk., 2 glatt, abnehm., 1 Faden aufschl., 4 glatt, 1 Faden aufschl., 2mal abnehm., 1 Faden aufschl., 4 glatt, 1 Faden aufschl., 2mal abnehm., 1 Faden aufschl., 4 glatt, 1 Faden aufschl., 2mal abnehm., 1 Faden aufschl., 4 glatt, 1 Faden aufschl., 2mal abnehm., 1 Faden aufschl., 4 glatt, 1 Faden aufschl., abnehm., 2 glatt, 6 verk.

39ster Gang. 3mal verk. abnehm., 1 Faden aufschl., 4 glatt, 1 Faden aufschl., 2mal abnehm., 1 Faden aufschl., 4 glatt, 1 Faden aufschl., 2mal abnehm., 1 Faden aufschl., 4 glatt, 1 Faden aufschl., 2mal abnehm., 1 Faden aufschl., 4 glatt, 1 Faden aufschl., 2mal abnehm., 1 Faden aufschl., 4 glatt, 1 Faden aufschl., 2mal verk. 1 Faden aufschl., 4 glatt, 1 Faden aufschl., 3mal verk. abnehm.

40ster Gang. 3 verk., 1 glatt, 2mal abnehm., 36 glatt, 2mal abnehm., 1 glatt, 3 verk.

27.

Sanduhr mit Erbsenkrätel.

1ster Gang. Abnehm., 2mal Faden aufschl., 2mal abnehm., 2mal Faden aufschl., 2mal abnehm., 2mal Faden aufschl., abnehm., 2 knöpfl., 1 Faden aufschl., 9 glatt, 3 Maschen verk. abnehm., 9 glatt, 1 Faden aufschl., 2 knöpfl.

2ter Gang. 2 glatt, 1 knöpfl., 3 glatt, 1 knöpfl., 3 glatt, 1 knöpfl., 1 glatt, 2 knöpfl., 1 glatt, 1 Faden aufschl., 8 glatt, 3 Maschen verk. abnehm., 8 glatt, 1 Faden aufschl., 1 glatt, 2 knöpfl.

3ter Gang. 2 glatt, abnehm., 2mal Faden aufschl., 2mal abnehm., 2mal Faden aufschl., abnehm., 2 glatt, 2 knöpfl., 2 glatt, 1 Faden aufschl., 7 glatt,

3 Maschen verk. abnehm., 7 glatt, 1 Faden aufschl., 2 glatt, 2 knöpfl.

4ter Gang. 4 glatt, 1 knöpfl., 3 glatt, 1 knöpfl., 3 glatt, 2 knöpfl., 3 glatt, 1 Faden aufschl., 6 glatt, 3 Maschen verk. abnehm., 6 glatt, 1 Faden aufschl., 3 glatt, 2 knöpfl.

5ter Gang. Abnehm., 2mal Faden aufschl., 2mal abnehm., 2mal Faden aufschl., 2mal abnehm., 2mal Faden aufschl., abnehm., 2 knöpfl., 4 glatt, 1 Faden aufschl., 5 glatt, 3 Maschen verk. abnehm., 5 glatt, 1 Faden aufschl., 4 glatt, 2 knöpfl.

6ter Gang. 2 glatt, 1 knöpfl., 3 glatt, 1 knöpfl., 3 glatt, 1 knöpfl., 1 glatt, 2 knöpfl., 5 glatt, 1 Faden aufschl., 4 glatt, 3 Maschen verk. abnehm., 4 glatt, 1 Faden aufschl., 5 glatt, 2 knöpfl.

7ter Gang. 2 glatt, abnehm., 2mal Faden aufschl., 2mal abnehm., 2mal Faden aufschl., abnehm., 2 glatt, 2 knöpfl., 6 glatt, 1 Faden aufschl., 3 glatt, 3 Maschen verk. abnehm., 3 glatt, 1 Faden aufschl., 6 glatt, 2 knöpfl.

8ter Gang. 4 glatt, 1 knöpfl., 3 glatt, 1 knöpfl., 3 glatt, 2 knöpfl., 7 glatt, 1 Faden aufschl., 2 glatt, 3 Maschen verk. abnehm., 2 glatt, 1 Faden aufschl., 7 glatt, 2 knöpfl.

9ter Gang. Abnehm., 2mal Faden aufschl., 2mal abnehm., 2mal Faden aufschl., 2mal abnehm.,

2mal Faden aufschl., abnehm., 2 knöpfl., 8 glatt, 1 Faden aufschl., 1 glatt, 3 Maschen verk. abnehm., 1 glatt, 1 Faden aufschl., 8 glatt, 2 knöpfl.

10ter Gang. 2 glatt, 1 knöpfl., 3 glatt, 1 knöpfl., 3 glatt, 1 knöpfl., 1 glatt, 2 knöpfl., 9 glatt, 1 Faden aufschl., 3 Maschen verk. abnehm., 1 Faden aufschl., 9 glatt, 2 knöpfl.

11ter Gang. 2 glatt, abnehm., 2mal Faden aufschl., 2mal abnehm., 2mal Faden aufschl., abnehm., 2 glatt, 25 knöpfl.

12ter Gang. 4 glatt, 1 knöpfl., 3 glatt, 1 knöpfl., 3 glatt, 25 knöpfl.

28.

Kirschentour mit vierfachem Krätel.

1ster Gang. 2 glatt, 1 Faden aufschl., abnehm., 2 glatt, 1 Faden aufschl., abnehm., 3 knöpfl., 1 Faden aufschl., 3 knöpfl., 2 glatt, 1 Faden aufschl., abnehm., 2 glatt, 1 Faden aufschl., abnehm.

2ter Gang. Abnehm., 1 Faden aufschl., 2 glatt, abnehm., 1 Faden aufschl., 2 glatt, 3 knöpfl., 1 Faden aufschl., 1 glatt, 1 Faden aufschl., 3 knöpfl., abnehm., 1 Faden aufschl., 2 glatt, abnehm., 1 Faden aufschl., 2 glatt.

3ter Gang. 2 glatt, 1 Faden aufschl., abnehm., 2 glatt, 1 Faden aufschl., abnehm., 3 knöpfl., 1 Faden aufschl., 3 glatt, 1 Faden aufschl., 3 knöpfl., 2 glatt, 1 Faden aufschl., abnehm., 2 glatt, 1 Faden aufschl., abnehm.

4ter Gang. Abnehm., 1 Faden aufschl., 2 glatt, abnehm., 1 Faden aufschl., 2 glatt, 3 knöpfl., 1 Faden aufschl., 5 glatt, 1 Faden aufschl., 3 knöpfl., abnehm., 1 Faden aufschl., 2 glatt, abnehm., 1 Faden aufschl., 2 glatt.

5ter Gang. 2 glatt, 1 Faden aufschl., abnehm., 2 glatt, 1 Faden aufschl., abnehm., 3 knöpfl., 1 Faden aufschl., 7 glatt, 1 Faden aufschl., 3 knöpfl., 2 glatt, 1 Faden aufschl., abnehm., 2 glatt, 1 Faden aufschl., abnehm.

6ter Gang. Abnehm., 1 Faden aufschl., 2 glatt, abnehm., 1 Faden aufschl., 2 glatt, 3 knöpfl., 1 Faden aufschl., 9 glatt, 1 Faden aufschl., 3 knöpfl., abnehm., 1 Faden aufschl., 1 glatt, abnehm., 1 Faden aufschl., 2 glatt.

7ter Gang. 2 glatt, 1 Faden aufschl., abnehm., 2 glatt, 1 Faden aufschl., abnehm., 3 knöpfl., 1 Faden aufschl., 11 glatt, 1 Faden aufschl., 3 knöpfl., 2 glatt, 1 Faden aufschl., abnehm., 2 glatt, 1 Faden aufschl., abnehm.

8ter Gang. Abnehm., 1 Faden aufschl., 2 glatt,

abnehm., 1 Faden aufschl., 2 glatt, 3 knöpfl., 1 Faden aufschl., 13 glatt, 1 Faden aufschl., 3 knöpfl., abnehm., 1 Faden aufschl., 2 glatt, abnehm., 1 Faden aufschl., 2 glatt.

9ter Gang. 2 glatt, 1 Faden aufschl., abnehm., 2 glatt, 1 Faden aufschl., abnehm., 3 knöpfl., 6 glatt, 3 Maschen abnehm., 6 glatt, 3 knöpfl., 2 glatt, 1 Faden aufschl., abnehm., 2 glatt, 1 Faden aufschl., abnehm.

10ter Gang. Abnehm., 1 Faden aufschl., 2 glatt, abnehm., 1 Faden aufschl., 2 glatt, 3 knöpfl., 5 glatt, 3 Maschen abnehm., 5 glatt, 3 knöpfl., abnehm., 1 Faden aufschl., 2 glatt, abnehm., 1 Faden aufschl., 2 glatt.

11ter Gang. 2 glatt, 1 Faden aufschl., abnehm., 2 glatt, 1 Faden aufschl., abnehm., 3 knöpfl., 4 glatt, 3 Maschen abnehm., 4 glatt, 3 knöpfl., 2 glatt, 1 Faden aufschl., abnehm., 2 glatt, 1 Faden aufschl., abnehm.

12ter Gang. Abnehm., 1 Faden aufschl., 2 glatt, abnehm., 1 Faden aufschl., 2 glatt, 3 knöpfl., 3 glatt, 3 Maschen abnehm., 3 glatt, 3 knöpfl., abnehm., 1 Faden aufschl., 2 glatt, abnehm., 1 Faden aufschl., 2 glatt.

13ter Gang. 2 glatt, 1 Faden aufschl., abnehm., 2 glatt, 1 Faden aufschl., abnehm., 3 knöpfl.,

2 glatt, 3 Maschen abnehm., 2 glatt, 3 knöpfl., 2 glatt, 1 Faden aufschl., abnehm., 2 glatt, 1 Faden aufschl., abnehm.

14ter Gang. Abnehm., 1 Faden aufschl., 2 glatt, abnehm., 1 Faden aufschl., 2 glatt, 3 knöpfl., 1 glatt, 3 Maschen abnehm., 1 glatt, 3 knöpfl., abnehm., 1 Faden aufschl., 2 glatt, abnehm., 1 Faden aufschl., 2 glatt.

15ter Gang. 2 glatt, 1 Faden aufschl., abnehm., 2 glatt, 1 Faden aufschl., abnehm., 3 knöpfl., 3 Maschen abnehm., 3 knöpfl., 2 glatt, 1 Faden aufschl., abnehm., 2 glatt, 1 Faden aufschl., abnehm.

16ter Gang. Abnehm., 1 Faden aufschl., 2 glatt, abnehm., 1 Faden aufschl., 2 glatt, 2 knöpfl., 2 Maschen zusammenknöpfl., 3 knöpfl., abnehm., 1 Faden aufschl., 2 glatt, abnehm., 1 Faden aufschl., 2 glatt.

17ter Gang. 2 glatt, 1 Faden aufschl., abnehm., 2 glatt, 1 Faden aufschl., abnehm., 6 knöpfl., 2 glatt, 1 Faden aufschl., abnehm., 2 glatt, 1 Faden aufschl., abnehm.

18ter Gang. Abnehm., 1 Faden aufschl., 2 glatt, abnehm., 1 Faden aufschl., 2 glatt, 6 knöpfl., abnehm., 1 Faden aufschl., 2 glatt, abnehm., 1 Faden aufschl., 2 glatt.

29.

Muster zu einer Querhaube.

1ster Gang. 2 glatt, 1 Faden aufschl., abnehm., 1 Faden aufschl., abnehm., 1 glatt, 1 Faden aufschl., 3 Maschen abnehm., 1 Faden aufschl.

2ter Gang. Alles glatt.

3ter Gang. Verk. abnehm., 1 glatt, 1 Faden aufschl., 2mal abnehm., 1 Faden aufschl., 3 glatt, 1 Faden aufschl.

4ter Gang. Alles glatt.

5ter Gang. Verk. abnehm., 1 glatt, abnehm., 1 Faden aufschl., 2 glatt, 1 Faden aufschl., abnehm., 1 glatt, 1 Faden aufschl.

6ter Gang. Alles glatt.

7ter Gang. 3 Maschen verk. abnehm., 1 Faden aufschl., 2 glatt, 1 Faden aufschl., verk. abnehm., 1 Faden aufschl., verk., abnehm., 1 glatt, 1 Faden aufschl.

8ter Gang. Alles glatt.

9ter Gang. 2 glatt, 1 Faden aufschl., verk. abnehm., 1 glatt, 1 Faden aufschl., verk. abnehm., abnehm., 1 Faden aufschl., 1 glatt.

10ter Gang. Alles glatt.

11ter Gang. 1 Faden aufschl., verk. abnehm., 1 glatt, 1 Faden aufschl., verk. abnehm., 1 glatt, ab-

nehm., 1 Faden aufschl., 1 glatt. Die letzte Masche auf die nächste Nadel hinüber heben.

12ter Gang. Alles glatt.

13ter Gang. 1 Faden aufschl., verk. abnehm., 1 Faden aufschl., verk. abnehm., 1 glatt, 1 Faden aufschl., 3 Maschen verk. abnehm., 1 Faden aufschl., 2 glatt.

14ter Gang. Alles glatt.

15ter Gang. 1 glatt, 1 Faden aufschl., verk. abnehm., abnehm., 1 Faden aufschl., 3 glatt, 1 Faden aufschl., verk. abnehm.

16ter Gang. Alles glatt. Die abnehm. Masche von der letzten Nadel auf die erste Nadel herüber heben. Wenn man das Muster höher stricken will, wird beim 5ten Gang wieder angefangen. Außerdem werden von grober Wolle 4 geknöpfelte Gänge gestrickt.

30.

Die glatte Weckentour mit doppeltem Krätel.

1ster Gang. 2 glatt, 1 Faden aufschl., abnehm., 2 glatt, 1 Faden aufschl., abnehm., 6 knöpfl., 2 Maschen zusammenknöpfl., 1 glatt, 1 Faden aufschl.

2ter Gang. Abnehm., 1 Faden aufschl., 2 glatt, abnehm., 1 Faden aufschl., 2 glatt, 7 knöpfl., 2 glatt.

3ter Gang. 2 glatt, 1 Faden abnehm., 2 glatt, 1 Faden abnehm., 5 knöpfl., 2 Maschen zusammenknöpfl., 2 glatt, 1 Faden aufschl.

4ter Gang. Abnehm., 1 Faden aufschl., 2 glatt, abnehm., 1 Faden aufschl., 2 glatt, 6 knöpfl., 3 glatt.

5ter Gang. 2 glatt, 1 Faden aufschl., abnehm., 2 glatt, 1 Faden aufschl., abnehm., 4 knöpfl., 2 Maschen zusammenknöpfl., 3 glatt, 1 Faden aufschl.

6ter Gang. Abnehm., 1 Faden aufschl., 2 glatt, abnehm., 1 Faden aufschl., 2 glatt, 5 knöpfl., 4 glatt.

7ter Gang. 2 glatt, 1 Faden aufschl., abnehm., 2 glatt, 1 Faden aufschl., abnehm., 3 knöpfl., 2 Maschen zusammenknöpfl., 4 glatt, 1 Faden aufschl.

8ter Gang. Abnehm., 1 Faden aufschl., 2 glatt, abnehm., 1 Faden aufschl., 2 glatt, 4 knöpfl., 5 glatt.

9ter Gang. 2 glatt, 1 Faden aufschl., abnehm., 2 glatt, 1 Faden aufschl., abnehm., 2 knöpfl., 2 Maschen zusammenknöpfl., 5 glatt, 1 Faden aufschl.

10ter Gang. Abnehm., 1 Faden aufschl., 2 glatt, abnehm., 1 Faden aufschl., 2 glatt, 3 knöpfl., 6 glatt.

11ter Gang. 2 glatt, 1 Faden aufschl., abnehm., 2 glatt, 1 Faden aufschl., abnehm., 1 knöpfl., 2 Maschen zusammenknöpfl., 6 glatt, 1 Faden aufschl.

12ter Gang. Abnehm., 1 Faden aufschl., 2 glatt, abnehm., 1 Faden aufschl., 2 glatt, 2 knöpfl., 7 glatt.

13ter Gang. 2 glatt, 1 Faden aufschl., abnehm., 2 glatt, 1 Faden aufschl., abuehm., 2 Maschen zusammenknöpfl., 7 glatt, 1 Faden aufschl.

14ter Gang. Abnehm., 1 Faden aufschl., 2 glatt, abnehm., 1 Faden aufschl., 2 glatt, 1 knöpfl., 8 glatt.

15ter Gang. 2 glatt, 1 Faden aufschl., abnehm., 2 glatt, 1 Faden aufschl., abnehm., 1 knöpfl., 1 Faden aufschl., 6 glatt, abnehm.

16ter Gang. Abnehm., 1 Faden aufschl., 2 glatt, abnehm., 1 Faden aufschl., 2 glatt, 1 knöpfl., 8 glatt.

17ter Gang. 2 glatt, 1 Faden aufschl., abnehm., 2 glatt, 1 Faden aufschl., abnehm., 2 knöpfl., 1 Faden aufschl., 5 glatt, abnehm.

18ter Gang. Abnehm., 1 Faden aufschl., 2 glatt, abnehm., 1 Faden aufschl., 2 glatt, 2 knöpfl., 7 glatt.

19ter Gang. 2 glatt, 1 Faden aufschl., abnehm., 2 glatt, 1 Faden aufschl., abnehm., 3 knöpfl., 1 Faden aufschl., 4 glatt, abnehm.

20ster Gang. Abnehm., 1 Faden aufschl., 2 glatt, abnehm., 1 Faden aufschl., 2 glatt, 3 knöpfl., 6 glatt.

21ster Gang. 2 glatt, 1 Faden aufschl., abnehm., 2 glatt, 1 Faden aufschl., abnehm., 4 knöpfl., 1 Faden aufschl., 3 glatt, abnehm.

22ster Gang. Abnehm., 1 Faden aufschl., 2 glatt, abnehm., 1 Faden aufschl., 2 glatt, 4 knöpfl., 5 glatt.

23ster Gang. 2 glatt, 1 Faden aufschl., abnehm., 2 glatt, 1 Faden aufschl., abnehm., 5 knöpfl., 1 Faden aufschl., 2 glatt, abnehm.

24ster Gang. Abnehm., 1 Faden aufschl., 2 glatt, abnehm., 1 Faden aufschl., 2 glatt, 5 knöpfl., 4 glatt.

25ster Gang. 2 glatt, 1 Faden aufschl., abnehm., 2 glatt, 1 Faden aufschl., abnehm., 6 knöpfl., 1 Faden aufschl., 1 glatt, abnehm.

26ster Gang. Abnehm., 1 Faden aufschl., 2 glatt, abnehm., 1 Faden aufschl., 2 glatt, 6 knöpfl., 3 glatt.

27ster Gang. 2 glatt, 1 Faden aufschl., abnehm., 2 glatt, 1 Faden aufschl., abnehm., 7 knöpfl., 1 Faden aufschl., abnehm.

28ster Gang. Abnehm., 1 Faden aufschl., 2 glatt, abnehm., 1 Faden aufschl., 2 glatt, 7 knöpfl., 2 glatt.

31.

Kleine Rosenlaubtour mit Erbsenkrätel.

1ster Gang. Abnehm., 2mal Faden aufschl., 2mal abnehm., 2mal Faden aufschl., abnehm., 2

knöpfl., 1 glatt, 1 Faden aufschl., 1 glatt, 1 Faden aufschl., verk. abnehm., 2 glatt, 1 knöpfl., 2 glatt, abnehm., 1 Faden aufschl., 1 glatt, 1 Faden aufschl. 1 glatt, 2 knöpfl.

2ter Gang. 2 glatt, 1 knöpfl., 3 glatt, 1 knöpfl., 1 glatt, 2 knöpfl., 7 glatt, 1 knöpfl., 7 glatt, 2 knöpfl.

3ter Gang. 2 glatt, abnehm., 2mal Faden aufschl., abnehm., 2 glatt, 2 knöpfl., 1 glatt, 1 Faden aufschl., 3 glatt, 1 Faden aufschl., verk. abnehm, 1 glatt, 1 knöpfl., 1 glatt, abnehm., 1 Faden aufschl., 3 glatt, 1 Faden aufschl., 1 glatt, 2 knöpfl.

4ter Gang. 3 glatt, 1 knöpfl., 3 glatt, 2 knöpfl., 8 glatt, 1 knöpfl., 8 glatt, 2 knöpfl.

5ter Gang. Abnehm., 2mal Faden aufschl., 2mal abnehm., 2mal Faden aufschl., abnehm., 2 knöpfl., 1 glatt, 1 Faden aufschl., 5 glatt, 1 Faden aufschl., verk. abnehm., 1 knöpfl., abnehm., 1 Faden aufschl., 4 glatt, 1 Faden aufschl., 1 glatt, 2 knöpfl.

6ter Gang. 2 glatt, 1 knöpfl., 3 glatt, 1 knöpfl., 1 glatt, 2 knöpfl., 9 glatt, 1 knöpfl., 9 glatt, 2 knöpfl.

7ter Gang. 2 glatt, abnehm., 2mal Faden aufschl., abnehm., 2 glatt, 2 knöpfl., 1 glatt, 1 Faden aufschl., 1 glatt, verk. abnehm., 1 knöpfl., abnehm., 1 glatt, 1 Faden aufschl., 3 Maschen verk., abnehm., 1 Faden aufschl., 1 glatt, verk. abnehm., 1

knöpfl., abnehm., 1 glatt, 1 Faden aufschl., 1 glatt, 2 knöpfl.

8ter Gang. 4 glatt, 1 knöpfl., 3 glatt, 2 knöpfl., 4 glatt, 1 knöpfl., 7 glatt, 1 knöpfl., 4 glatt, 2 knöpfl.

9ter Gang. Abnehm., 2mal Faden aufschl., 2mal abnehm., 2mal Faden aufschl., abnehm., 2 knöpfl., 1 glatt, 1 Faden aufschl., 1 glatt, verk. abnehm., 1 knöpfl., abnehm., 1 glatt, 1 knöpfl., 1 glatt, verk. abnehm., 1 knöpfl., abnehm., 1 glatt, 1 Faden aufschl., 1 glatt, 2 knöpfl.

10ter Gang. 2 glatt, 1 knöpfl., 3 glatt, 1 knöpfl., 1 glatt, 2 knöpfl., 4 glatt, 1 knöpfl., 2 glatt, 1 knöpfl., 2 glatt, 1 knöpfl., 4 glatt, 2 knöpfl.

11ter Gang. 2 glatt, abnehm., 2mal Faden aufschl., abnehm., 2 glatt, 2 knöpfl., 1 glatt, 1 Faden aufschl., 1 glatt, 1 Faden aufschl., verk. abnehm., 1 knöpfl., abnehm., 1 knöpfl., verk. abnehm., 1 knöpfl., abnehm., 1 Faden aufschl., 1 glatt, 1 Faden aufschl., 1 glatt, 2 knöpfl.

12ter Gang. 4 glatt, 1 knöpfl., 3 glatt, 2 knöpfl., 5 glatt, 1 knöpfl., 1 glatt, 1 knöpfl., 1 glatt, 1 knöpfl., 5 glatt, 2 knöpfl.

13ter Gang. Abnehm., 2mal Faden aufschl., 2mal abnehm., 2mal Faden aufschl., abnehm., 2 knöpfl., 1 glatt, 1 Faden aufschl., 3 glatt, 1 Faden aufschl.,

3 Maschen verk. abnehm., 1 knöpfl., 3 Maschen verk. abnehm., 1 Faden aufschl., 3 glatt, 1 Faden aufschl., 1 glatt, 2 knöpfl.

14ter Gang. 2 glatt, 1 knöpfl., 3 glatt, 1 knöpfl., 1 glatt, 2 knöpfl., 7 glatt, 1 knöpfl., 7 glatt, 2 knöpfl.

15ter Gang. 2 glatt, abnehm., 2mal Faden aufschl., abnehm., 2 glatt, 2 knöpfl., 1 glatt, 1 Faden aufschl., 5 glatt, 1 Faden aufschl., 3 Maschen verk. abnehm., 1 Faden aufschl., 5 glatt, 1 Faden aufschl., 1 glatt, 2 knöpfl.

16ter Gang. 4 glatt, 1 knöpfl., 3 glatt, 2 knöpfl., 17 glatt, 2 knöpfl.

17ter Gang. Abnehm., 2mal Faden aufschl., 2mal abnehm., 2mal Faden aufschl., abnehm., 2 knöpfl., 1 glatt, 1 Faden aufschl., 1 glatt, verk. abnehm., 1 knöpfl., abnehm., 1 glatt, 1 Faden aufschl., 1 glatt, 1 Faden aufschl., 1 glatt, verk. abnehm., 1 knöpfl., abnehm., 1 glatt, 1 Faden aufschl., 1 glatt, 2 knöpfl.

18ter Gang. 2 glatt, 1 knöpfl., 3 glatt, 1 knöpfl., 1 glatt, 2 knöpfl., 4 glatt, 1 knöpfl., 7 glatt, 1 knöpfl., 4 glatt, 2 knöpfl.

19ter Gang. 2 glatt, abnehm., 2mal Faden aufschl., abnehm., 2 glatt, 2 knöpfl., 1 glatt, 1 Faden aufschl., 1 glatt, verk. abnehm., 1 knöpfl., abnehm., 1 glatt, 1 knöpfl., 1 glatt, verk. abnehm., 1 knöpfl., abnehm., 1 glatt, 1 Faden aufschl., 1 glatt, 2 knöpfl.

20ster Gang. 4 glatt, 1 knöpfl., 3 glatt, 2 knöpfl., 4 glatt, 1 knöpfl., 2 glatt, 1 knöpfl., 2 glatt, 1 knöpfl., 4 glatt, 2 knöpfl.

21ster Gang. Abnehm., 2mal Faden aufschl., 2mal abnehm., 2mal Faden aufschl., abnehm., 2 knöpfl., 1 glatt, 1 Faden aufschl., 1 glatt, 1 Faden aufschl., verk. abnehm., 1 knöpfl., abnehm., 1 knöpfl., verk. abnehm., 1 knöpfl., abnehm., 1 Faden aufschl., 1 glatt, 1 Faden aufschl., 1 glatt, 2 knöpfl.

22ster Gang. 2 glatt, 1 knöpfl., 3 glatt, 1 knöpfl., 1 glatt, 2 knöpfl., 5 glatt, 1 knöpfl., 1 glatt, 1 knöpfl., 1 glatt, 1 knöpfl., 5 glatt, 2 knöpfl.

23ster Gang. 2 glatt, abnehm., 2mal Faden aufschl., abnehm., 2 glatt, 2 knöpfl., 1 glatt, 1 Faden aufschl., 3 glatt, 1 Faden aufschl., 3 Maschen verk. abnehm., 1 knöpfl., 3 Maschen abnehm., 1 Faden aufschl., 3 glatt, 1 Faden aufschl., 2 knöpfl.

24ster Gang. 4 glatt, 1 knöpfl., 3 glatt, 2 knöpfl., 7 glatt, 1 knöpfl., 7 glatt, 2 knöpfl.

25ster Gang. Abnehm., 2mal Faden aufschl., 2mal abnehm., 2mal Faden aufschl., abnehm., 2 knöpfl., 1 glatt, 1 Faden aufschl., 5 glatt, 1 Faden aufschl., 3 Maschen verk. abnehm., 1 Faden aufschl., 5 glatt, 1 Faden aufschl., 1 glatt, 2 knöpfl.

26ster Gang. 2 glatt, 1 knöpfl., 3 glatt, 1 knöpfl., 1 glatt, 2 knöpfl., 17 glatt, 2 knöpfl.

27ster Gang. 2 glatt, abnehm., 2mal Faden aufschl., abnehm., 2 glatt, 2 knöpfl., 1 glatt, 1 Faden aufschl., 1 glatt, verk. abnehm., 1 knöpfl., abnehm., 1 glatt, 1 Faden aufschl., 1 glatt, 1 Faden aufschl., 1 glatt, verk. abnehm., 1 knöpfl., abnehm., 1 glatt, 1 Faden aufschl., 1 glatt, 2 knöpfl.

Wenn das Muster soll höher werden, so darf nur beim 9ten Gange wiederum angefangen werden.

32.

Georginentour.

1ster Gang. 2 glatt, 1 Faden aufschl., abnehm., 2 glatt, 1 Faden aufschl., abnehm., 2 knöpfl., verk. abnehm., 5 glatt, 1 Faden aufschl., 1 glatt, 1 Faden aufschl., 1 glatt, 2 knöpfl.

2ter Gang. Abnehm., 1 Faden aufschl., 2 glatt, abnehm., 1 Faden aufschl., 2 glatt, 2 knöpfl., verk. abnehm., 8 glatt, 2 knöpfl.

3ter Gang. 2 glatt, 1 Faden aufschl., abnehm., 2 glatt, 1 Faden aufschl., abnehm., 2 knöpfl., verk. abnehm., 4 glatt, 1 Faden aufschl., 1 glatt, 1 Faden aufschl., 2 glatt, 2 knöpfl.

4ter Gang. Abnehm., 1 Faden aufschl., 2 glatt, abnehm., 1 Faden aufschl., 2 glatt, 2 knöpfl., verk. abnehm., 8 glatt, 2 knöpfl.

5ter Gang. 2 glatt, 1 Faden aufschl., abnehm., 2 glatt, 1 Faden aufschl., abnehm., 2 knöpfl., verk. abnehm., 3 glatt, 1 Faden aufschl., 1 glatt, 1 Faden aufschl., 3 glatt, 2 knöpfl.

6ter Gang. Abnehm., 1 Faden aufschl., 2 glatt, abnehm., 1 Faden aufschl., 2 glatt, 2 knöpfl., verk. abnehm., 8 glatt, 2 knöpfl.

7ter Gang. 2 glatt, 1 Faden aufschl., abnehm., 2 glatt, 1 Faden aufschl., abnehm., 2 knöpfl., verk. abnehm., 2 glatt, 1 Faden aufschl., 1 glatt, 1 Faden aufschl., 4 glatt, 2 knöpfl.

8ter Gang. Abnehm., 1 Faden aufschl., 2 glatt, abnehm., 1 Faden aufschl., 2 glatt, 2 knöpfl., verk. abnehm., 8 glatt, 2 knöpfl.

33.

Königslampentour.

1ster Gang. 1 Faden aufschl., abnehm., 3 knöpfl., 5 Fäden aufschl., 4 knöpfl., 5 Fäden aufschl., 3 knöpfl., 2 glatt, 1 Faden aufschl., abnehm., 2 glatt.

2ter Gang. 2 glatt, 3 knöpfl., 5 verk., 4 knöpfl., 5 verk. 3 knöpfl., abnehm., 1 Faden aufschl., 2 glatt, abnehm., 1 Faden aufschl.

3ter Gang. 1 Faden aufschl., abnehm., 3 knöpfl.,

5 glatt, 4 knöpfl., 5 glatt, 3 knöpfl., 2 glatt, 1 Faden aufschl., abnehm., 2 glatt.

4ter Gang. 2 glatt, 3 knöpfl., abnehm., 1 glatt, abnehm., 4 knöpfl., abnehm., 1 glatt, abnehm., 3 knöpfl., abnehm., 1 Faden aufschl., 2 glatt, abnehm., 1 Faden aufschl.

5ter Gang. 1 Faden aufschl., 3 Maschen abnehm., 2 knöpfl., 3 glatt, 4 knöpfl., 3 glatt, 2 knöpfl., abnehm., 1 glatt, 1 Faden aufschl., abnehm., 2mal Faden aufschl., 2 glatt.

6ter Gang. 2 glatt, 2 knöpfl., 3 Maschen abnehm., 4 knöpfl., 3 Maschen abnehm., 2 knöpfl., abnehm., 1 Faden aufschl., 2 glatt, 2 verk., abnehm., 1 Faden aufschl.

7ter Gang. 1 Faden aufschl., 3 Maschen abnehm., 2 Maschen zusammenknöpfl., 4 knöpfl., 2 Maschen zusammenknöpfl., abnehm., 1 glatt, 1 Faden aufschl., abnehm., 1 Faden aufschl., 2 knöpfl., 1 Faden aufschl., 2 glatt.

8ter Gang. 2 glatt, 6 knöpfl., abnehm., 1 Faden aufschl., 3 glatt, 2 knöpfl., 1 glatt, abnehm., 1 Faden aufschl.

9ter Gang. 1 Faden aufschl., abnehm., 3 knöpfl., 5 Fäden aufschl., 3 knöpfl., 2 glatt, 1 Faden aufschl., abnehm., 1 Faden aufschl., 4 knöpfl., 1 Faden aufschl., 2 glatt.

10ter Gang. 2 glatt, 3 knöpfl., 5 verk., 3 knöpfl., abnehm., 1 Faden aufschl., 3 glatt, 4 knöpfl., 1 glatt, abnehm., 1 Faden aufschl.

11ter Gang. 1 Faden aufschl., 3 Maschen abnehm., 2 knöpfl., 5 glatt, 2 knöpfl., abnehm., 1 glatt, 1 Faden aufschl., abnehm., 1 Faden aufschl., 6 knöpfl., 1 Faden aufschl., 2 glatt.

12ter Gang. 2 glatt, 2 knöpfl., abnehm., 1 glatt, abnehm., 2 knöpfl., abnehm., 1 Faden aufschl., 3 glatt, 6 knöpfl., 1 glatt, abnehm., 1 Faden aufschl.

13ter Gang. 1 Faden aufschl., 3 Maschen verk. abnehm., 1 knöpfl., 3 glatt, 1 knöpfl., abnehm., 1 glatt, 1 Faden aufschl., abnehm., 1 Faden aufschl., 4 knöpfl., 5 Fäden aufschl., 4 knöpfl., 1 Faden aufschl., 2 glatt.

14ter Gang. 2 glatt, 1 knöpfl., 3 Maschen abnehm., 1 knöpfl., abnehm., 1 Faden aufschl., 3 glatt, 4 knöpfl., 5 verk., 4 knöpfl., 1 glatt, abnehm., 1 Faden aufschl.

15ter Gang. 1 Faden aufschl., 3 Maschen abnehm., 1 knöpfl., abnehm., 1 glatt, 1 Faden aufschl., abnehm., 5 knöpfl., 5 glatt, 5 knöpfl., 2 glatt.

16ter Gang. 1 glatt, abnehm., abnehm., 1 Faden aufschl., 2 glatt, 5 knöpfl., abnehm., 1 glatt, abnehm., 5 knöpfl., abnehm., 1 Faden aufschl.

17ter Gang. 1 Faden aufschl., abnehm., 2

glatt, 1 Faden aufschl., abnehm., 5 knöpfl., 3 glatt, 5 knöpfl., 2 glatt.

18ter Gang. 2 glatt, abnehm., 1 Faden aufschl., 2 glatt, 5 knöpfl., 3 Maschen abnehm., 5 knöpfl., abnehm., 1 Faden aufschl.

19ter Gang. 1 Faden aufschl., abnehm., 2 glatt, 1 Faden aufschl., abnehm., 4 knöpfl., 2 Maschen zusammenknöpfl., 5 knöpfl., 2 glatt.

20ster Gang. 2 glatt, abnehm., 1 Faden aufschl., 2 glatt, 10 knöpfl., abnehm., 1 Faden aufschl.

21ster Gang. 1 Faden aufschl., abnehm., 2 glatt, 1 Faden aufschl., abnehm., 3 knöpfl., 5 Fäden aufschl., 4 knöpfl., 5 Fäden aufschl., 3 knöpfl., 2 glatt.

22ster Gang. 2 glatt, abnehm., 1 Faden aufschl., 2 glatt, 3 knöpfl., 5 verk., 4 knöpfl., 5 verk., 3 knöpfl., abnehm., 1 Faden aufschl.

23ster Gang. 1 Faden aufschl., abnehm., 2 glatt, 1 Faden aufschl., abnehm., 3 knöpfl., 5 glatt, 4 knöpfl., 5 glatt, 3 knöpfl., 2 glatt.

24ster Gang. 2 glatt, abnehm., 1 Faden aufschl., 2 glatt, 3 knöpfl., abnehm., 1 glatt, abnehm., 4 knöpfl., abnehm., 1 glatt, abnehm., 3 knöpfl., abnehm., 1 Faden aufschl.

25ster Gang. 1 Faden aufschl., abnehm., 2mal Faden aufschl., 2 glatt, 1 Faden aufschl., 3 Maschen

abnehm., 2 knöpfl., 3 glatt, 4 knöpfl., 3 glatt, 2 knöpfl., abnehm., 1 glatt.

26ster Gang. 2 glatt, 2 verk. abnehm., 1 Faden aufschl., 2 glatt, 2 knöpfl., 3 Maschen abnehm., 4 knöpfl., 3 Maschen abnehm., 2 knöpfl., abnehm., 1 Faden aufschl.

27ster Gang. 1 Faden aufschl., abnehm, 1 Faden aufschl., 2 knöpfl., 1 Faden aufschl., 2 glatt, 1 Faden aufschl., abnehm., 1 knöpfl., 2 Maschen zusammenknöpfl., 4 knöpfl., 2 Maschen zusammenknöpfl., 1 knöpfl., 2 glatt.

28ster Gang. 3 glatt, 2 knöpfl., 1 glatt, abnehm., 1 Faden aufschl., 2 glatt, 8 knöpfl., abnehm., 1 Faden aufschl.

29ster Gang. 1 Faden aufschl., abnehm., 1 Faden aufschl., 4 knöpfl., 1 Faden aufschl., 2 glatt, 1 Faden aufschl., 3 Maschen abnehm., 3 knöpfl., 5 Fäden aufschl., 3 knöpfl., abnehm., 1 glatt.

30ster Gang. 3 glatt, 4 knöpfl., 1 Faden aufschl., abnehm., 1 Faden aufschl., 2 glatt, 3 knöpfl., 5 verk., 3 knöpfl., abnehm., 1 Faden aufschl.

31ster Gang. 1 Faden aufschl., abnehm., 1 Faden aufschl., 6 knöpfl., 1 Faden aufschl., 2 glatt, 1 Faden aufschl., abnehm., 3 knöpfl., 5 glatt, 3 knöpfl., 2 glatt.

32ster Gang. 3 glatt, 6 knöpfl., 1 glatt, ab-

nehm., 1 Faden aufschl., 2 glatt, 3 knöpfl., abnehm., 1 glatt, abnehm., 3 knöpfl., abnehm., 1 Faden aufschl.

33ster Gang. 1 Faden aufschl., abnehm., 1 Faden aufschl., 4 knöpfl., 5 Fäden aufschl., 4 knöpfl., 1 Faden aufschl., 2 glatt, 1 Faden aufschl., 3 Maschen abnehm., 2 knöpfl., 3 glatt, 2 knöpfl., abnehm., 1 glatt.

34ster Gang. 3 glatt, 4 knöpfl., 5 verk., 4 knöpfl., 1 glatt, abnehm., 1 Faden aufschl., 2 glatt, 2 knöpfl., 3 Maschen abnehm., 2 knöpfl., abnehm., 1 Faden aufschl.

35ster Gang. 1 Faden aufschl., abnehm., 5 knöpfl., 5 glatt, 5 knöpfl., 2 glatt, 1 Faden aufschl., 3 Maschen abnehm., 2 Maschen zusammenknöpfl., 1 knöpfl., abnehm., 1 glatt.

36ster Gang. 2 glatt, 5 knöpfl., abnehm., 1 glatt, abnehm., 5 knöpfl., abnehm., 1 Faden aufschl., 2 glatt, 2 knöpfl., abnehm., 1 Faden aufschl.

37ster Gang. 1 Faden aufschl., abnehm., 5 knöpfl., 3 glatt, 5 knöpfl., 2 glatt, 1 Faden aufschl., 3 Maschen abnehm., abnehm., 1 glatt.

38ster Gang. 2 glatt, 5 knöpfl., 3 Maschen abnehm., 5 knöpfl., abnehm., 1 Faden aufschl., 2 glatt, abnehm., 1 Faden aufschl.

39ster Gang. 1 Faden aufschl., abnehm., 4

knöpfl., 2 Maschen zusammenknöpfl., 5 knöpfl., 2 glatt, 1 Faden aufschl., abnehm., 2 glatt.

40ster Gang. 2 glatt, 10 knöpfl., abnehm., 1 Faden aufschl., 2 glatt, abnehm., 1 Faden aufschl.

34.

Knospentour.

1ster Gang. 1 Faden aufschl., 1 glatt, 1 Faden aufschl., 3 glatt, 3 Maschen verk. abnehm., 3 glatt.

2ter Gang. 1 Faden aufschl., 3 glatt, 1 Faden aufschl., 2 glatt, 3 Maschen verk. abnehm., 2 glatt.

3ter Gang. 1 Faden aufschl., 5 glatt, 1 Faden aufschl., 1 glatt, 3 Maschen verk. abnehm., 1 glatt.

4ter Gang. 1 Faden aufschl., 7 glatt, 1 Faden aufschl., 3 Maschen verk. abnehm.

5ter Gang. 3 glatt, 3 Maschen verk. abnehm., 3 glatt, 1 Faden aufschl., 1 glatt, 1 Faden aufschl.

6ter Gang. 2 glatt, 3 Maschen verk. abnehm., 2 glatt, 1 Faden aufschl., 3 glatt, 1 Faden aufschl.

7ter Gang. 1 glatt, 3 Maschen verk. abnehm., 1 glatt, 1 Faden aufschl., 5 glatt, 1 Faden aufschl.

8ter Gang. 3 Maschen verk. abnehm., 1 Faden aufschl.

---

der letzte gang ist [illegible]

35.

Eignet sich zu Rieste und Bordüren.

1ster Gang. 1 Faden aufschl., 2mal abnehm., 2mal Faden aufschl., 2mal abnehm., 2mal Faden aufschl., 2mal abnehm., 1 Faden aufschl., 1 glatt, 1 Faden aufschl., 3 Maschen verk. abnehm., 2mal Faden aufschl., 2mal abnehm., 2mal Faden aufschl., 2mal abnehm., 1 Faden aufschl.

2ter Gang. 1 knöpfl., 3 glatt, 1 knöpfl., 3 glatt, 1 knöpfl., 7 glatt, 1 knöpfl., 3 glatt, 1 knöpfl., 3 glatt.

3ter Gang. Abnehm., 2mal Faden aufschl., 2mal abnehm., 2mal Faden aufschl., abnehm., 1 glatt, abnehm., 1 Faden aufschl., 3 glatt, 1 Faden aufschl., verk. abnehm., abnehm., 2mal Faden aufschl., 2mal abnehm., 2mal Faden aufschl., abnehm.

4ter Gang. 2 glatt, 1 knöpfl., 3 glatt, 1 knöpfl., 11 glatt, 1 knöpfl., 3 glatt, 1 knöpfl., 1 glatt.

5ter Gang. 1 Faden aufschl., 2mal abnehm., 2mal Faden aufschl., 2mal abnehm., 1 Faden aufschl., abnehm., 1 Faden aufschl., 5 glatt, 1 Faden aufschl., verk. abnehm., 1 glatt, abnehm., 2mal Faden aufschl., 2mal abnehm., 1 Faden aufschl.

6ter Gang. 1 knöpfl., 3 glatt, 1 knöpfl., 15 glatt, 1 knöpfl., 3 glatt.

7ter Gang. Abnehm., 2mal Faden aufschl., 2mal abnehm., 2mal Faden aufschl., 3 Maschen abnehm., 1 Faden aufschl., 7 glatt, 1 Faden aufschl., verk. abnehm., 1 Faden aufschl., 2mal abnehm., 2mal Faden aufschl., abnehm.

8ter Gang. 2 glatt, 1 knöpfl., 3 glatt, 1 knöpfl., 15 glatt, 1 knöpfl., 1 glatt.

9ter Gang. 1 Faden aufschl., 2mal abnehm., 2mal Faden aufschl., 2mal abnehm., 1 Faden aufschl., 1 glatt, 1 Faden aufschl., verk. abnehm., 3 glatt, abnehm., 1 Faden aufschl., 1 glatt, 1 Faden aufschl., 3 Maschen verk. abnehm., 2mal Faden aufschl., 2mal abnehm., 1 Faden aufschl.

10ter Gang. 1 knöpfl., 3 glatt, 1 knöpfl., 15 glatt, 1 knöpfl., 3 glatt.

11ter Gang. Abnehm., 2mal Faden aufschl., abnehm., 1 glatt, abnehm., 1 Faden aufschl., 1 glatt, 1 Faden aufschl., verk. abnehm., 1 Faden aufschl., verk. abnehm., 1 glatt, abnehm., 1 Faden aufschl., abnehm., 1 Faden aufschl., 1 glatt, 1 Faden aufschl., verk. abnehm., abnehm., 2mal Faden aufschl., abnehm.

12ter Gang. 2 glatt, 1 knöpfl., 19 glatt, 1 knöpfl., 1 glatt.

13ter Gang. 1 Faden aufschl., 2mal abnehm., 1 Faden aufschl., abnehm., 1 Faden aufschl., 3 glatt, 1 Faden aufschl., verk. abnehm., 1 Faden aufschl.,

3 Maschen verk. abnehm., 1 Faden aufschl., abnehm., 1 Faden aufschl., 3 glatt, 1 Faden aufschl., verk. abnehm., 1 glatt, abnehm., 1 Faden aufschl.

14ter Gang. 1 knöpfl., 23 glatt.

15ter Gang. Abnehm., 2mal Faden aufschl., 3 Maschen abnehm., 1 Faden aufschl., 5 glatt, 1 Faden aufsch., verk. abnehm., 1 glatt, abnehm., 1 Faden aufschl., 5 glatt, 1 Faden aufschl., verk. abnehm., 1 Faden aufschl., abnehm.

16ter Gang. 2 glatt, 1 knöpfl., 21 glatt.

17ter Gang. 1 Faden aufschl., 2mal abnehm., 1 Faden aufschl., 7 glatt, 1 Faden aufschl., 3 Maschen verk. abnehm., 1 Faden aufschl., 7 glatt, 1 Faden aufschl., 3 Maschen verk. abnehm., 1 Faden aufschl.

18ter Gang. 1 knöpfl., 23 glatt.

19ter Gang. Abnehm., 1 Faden aufschl., 1 glatt, 1 Faden aufschl., verk. abnehm., 5 glatt, abnehm., 1 Faden aufschl., 1 glatt, 1 Faden aufschl., verk. abnehm., 5 glatt, abnehm., 1 Faden aufschl., 2 glatt.

20ster Gang. Alles glatt.

21ster Gang. 1 Faden aufschl., 3 Maschen abnehm., 1 glatt, 1 Faden aufschl., verk. abnehm., 3 glatt, abnehm., 1 Faden aufschl., 1 glatt, 1 Faden aufschl., 1 glatt, 1 Faden aufschl., 1 glatt, 1 Faden aufschl., verk. abnehm., 3 glatt, abnehm., 1 Faden aufschl., 1 glatt, abnehm., 1 Faden aufschl.

22ster Gang. 1 knöpfl., 24 glatt.

23ster Gang. Abnehm., 2mal Faden aufschl., abnehm., 1 Faden aufschl., verk. abnehm., 1 glatt, abnehm., 1 Faden aufschl., abnehm., 1 Faden aufschl., 3 glatt, 1 Faden aufschl., verk. abnehm., 1 Faden aufschl., verk. abnehm., 1 glatt, abnehm., 1 Faden aufschl., abnehm., 2mal Faden aufschl., abnehm.

24ster Gang. 2 glatt, 1 knöpfl., 20 glatt, 1 knöpfl., 1 glatt.

25ster Gang. 1 Faden aufschl., 2mal abnehm., 1 Faden aufschl., 1 glatt, 1 Faden aufschl., 3 Maschen verk. abnehm., 1 Faden aufschl., abnehm., 1 Faden aufschl., 4 glatt, 1 Faden aufschl., verk. abnehm., 1 Faden aufschl., 3 Maschen verk. abnehm., 1 Faden aufschl., 1 glatt, 1 Faden aufschl., 2mal abnehm., 1 Faden aufschl.

26ster Gang. 1 knöpfl., 24 glatt.

27ster Gang. Abnehm., 2mal Faden aufschl., abnehm., 1 glatt, 2mal abnehm., 1 Faden aufschl., 7 glatt, 1 Faden aufschl., verk. abnehm., 3 glatt, abnehm., 2mal Faden aufschl., abnehm.

28ster Gang. 2 glatt, 1 knöpfl., 19 glatt, 1 knöpfl., 1 glatt.

29ster Gang. 1 Faden aufschl., 2mal abnehm., 2mal Faden aufschl., abnehm., 1 glatt, 1 Faden aufschl., verk. abnehm., 5 glatt, abnehm., 1 Faden aufschl., 2

glatt, abnehm., 2mal Faden aufschl., 2mal abnehm., 1 Faden aufschl.

30ster Gang. 1 knöpfl., 3 glatt, 1 knöpfl., 15 glatt, 1 knöpfl, 3 glatt.

31ster Gang. Abnehm., 2mal Faden aufschl., 2mal abnehm., 2mal Faden aufschl., abnehm., 1 Faden aufschl., verk. abnehm., 3 glatt, abnehm., 1 Faden aufschl., 1 glatt, abnehm., 2mal Faden aufschl., 2mal abnehm., 2mal Faden aufschl., abnehm.

32ster Gang. 2 glatt, 1 knöpfl., 3 glatt, 1 knöpfl., 11 glatt, 1 knöpfl., 3 glatt, 1 knöpfl., 1 glatt.

33ster Gang. 1 Faden aufschl., 2mal abnehm., 2mal Faden aufschl., 2mal abnehm., 1 Faden aufschl., 1 glatt, 1 Faden aufschl., verk. abnehm., 1 glatt, abnehm., 1 Faden aufschl., abnehm., 2mal Faden aufschl., 2mal abnehm., 2mal Faden aufschl., 2mal abnehm., 1 Faden aufschl.

34ster Gang. 1 knöpfl., 3 glatt, 1 knöpfl., 11 glatt, 1 knöpfl., 3 glatt, 1 knöpfl., 3 glatt.

35ster Gang. Abnehm., 2mal Faden aufschl., 2mal abnehm., 2mal Faden aufschl., abnehm., 2 glatt, 1 Faden aufschl., 3 Maschen verk. abnehm., 1 Faden aufschl., 1 glatt, 1 Faden aufschl., 2mal abnehm., 2mal Faden aufschl., 2mal abnehm., 2mal Faden aufschl., abnehm.

36ster Gang. 2 glatt, 1 knöpfl., 3 glatt, 1 knöpfl., 11 glatt, 1 knöpfl., 3 glatt, 1 knöpfl., 1 glatt.

36.

Kleine Sträußchentour.

1ster Gang. 1 Faden aufschl., abnehm., 1 glatt, 1 knöpfl., 1 verk., 1 knöpfl.

2ter Gang. 3 glatt, 1 knöpfl., 1 verk., 1 knöpfl.

3ter Gang. 1 glatt, 1 Faden aufschl., abnehm., 1 knöpfl., 1 verk., 1 knöpfl.

4ter Gang. 3 glatt, 1 knöpfl., 1 verk., 1 knöpfl.

37.

Spitzenweckentour.

1ster Gang. 1 Faden aufschl., abnehm., 7 knöpfl., abnehm., 1 Faden aufschl., 1 glatt.

2ter Gang. 2 glatt, 7 knöpfl., 3 glatt.

3ter Gang. 1 Faden aufschl., abnehm., 7 knöpfl., abnehm, 1 Faden aufschl., 1 glatt.

4ter Gang. 2 glatt, 7 knöpfl., 3 glatt.

5ter Gang. 1 glatt, 1 Faden aufschl., abnehm., 5 knöpfl., abnehm., 1 Faden aufschl., 2 glatt.

6ter Gang. 3 glatt, 5 knöpfl., 4 glatt.

7ter Gang. 1 glatt, 1 Faden aufschl., abnehm., 5 knöpfl., abnehm., 1 Faden aufschl., 2 glatt.

8ter Gang. 3 glatt, 5 knöpfl., 4 glatt.

9ter Gang. 2 glatt, 1 Faden aufschl., abnehm., 3 knöpfl., abnehm., 1 Faden aufschl., 3 glatt.

10ter Gang. 4 glatt, 3 knöpfl., 5 glatt.

11ter Gang. 2 glatt, 1 Faden aufschl., abnehm., 3 knöpfl., abnehm., 1 Faden aufschl., 3 glatt.

12ter Gang. 4 glatt, 3 knöpfl., 5 glatt.

13ter Gang. 1 glatt, 1 Faden aufschl., abnehm., 5 knöpfl., abnehm., 1 Faden aufschl., 2 glatt.

14ter Gang. 3 glatt, 5 knöpfl., 4 glatt.

15ter Gang. 1 glatt, 1 Faden aufschl., abnehm., 5 knöpfl., abnehm., 1 Faden aufschl., 2 glatt.

16ter Gang. 3 glatt, 5 knöpfl., 4 glatt.

38.

Stufentour.

1ster Gang. 1 verk., 5 knöpfl.

2ter Gang. Ebenso.

3ter Gang. 1 verk., 2 knöpfl., 1 Faden aufschl., 2 Maschen zusammenknöpfl., 1 knöpfl.

4ter Gang. 1 verk., 5 knöpfl.

5ter Gang. Ebenso.

6ter Gang. 1 verk., 2 knöpfl., 1 Faden aufschl., 2 Maschen zusammenknöpfl., 1 knöpfl.

7ter Gang. 1 verk., 5 knöpfl.

8ter Gang. Ebenso.

9ter Gang. 3 knöpfl., 1 verk., 2 knöpfl.

10ter Gang. Ebenso.

11ter Gang. 1 Faden aufschl., 2 Maschen zusammenknöpfl., 1 knöpfl., 1 verk., 2 knöpfl.

12ter Gang. 3 knöpfl., 1 verk., 2 knöpfl.

13ter Gang. Ebenso.

14ter Gang. 1 Faden aufschl., 2 Maschen zusammenknöpfl., 1 knöpfl., 1 verk., 2 knöpfl.

15ter Gang. 3 knöpfl., 1 verk., 2 knöpfl.

16ter Gang. Ebenso.

39.

Versetzte Linsentour.

1ster Gang. 5 glatt, 3 knöpfl.

2ter Gang. 5 glatt, 1 knöpfl., 1 Faden aufschl., 2 Maschen zusammenknöpfl.

3ter Gang. 5 glatt, 3 knöpfl.

4ter Gang. Alles glatt.

5ter Gang. 1 glatt, 3 knöpfl., 4 glatt.

6ter Gang. 1 glatt, 1 knöpfl., 1 Faden aufschl., 2 Maschen zusammenknöpfl., 4 glatt.

7ter Gang. 1 glatt, 3 knöpfl., 4 glatt.

8ter Gang. Alles glatt.

40.

Eine Geldbörse.

Diese Geldbörsen werden gewöhnlich von 2 Farben gestrickt, 160 Maschen aufgeschlagen und 3 glatte Gänge gestrickt.

1ster Gang. 2 glatt, 1 Gold-, Silber- oder Stahlperle eingestrickt.

2ter Gang. Alles glatt.

3ter Gang. 1 Faden aufschl., 1 Masche abheb., 2 glatt, die abgehobene Masche über die 2 glatten ziehen.

4. und 5ter Gang. Alles glatt. Das Muster noch einmal so machen, dann die 2te Farbe anfangen, und im Muster so fortfahren, bis im Ganzen 10 Streifchen gestrickt sind. Dann von beiden Seiten 50 Maschen zustricken. Das Uebrige bildet das Schlitzchen, unten und oben zunähen, und mit 2 Quästchen oder Eicheln versehen.

41.

Kinderstrümpfchen mit Schuh von weißer Schafwolle.

Es werden 79 Maschen aufgeschlagen, 1 glatter Gang gestrickt. Dann 30 Gänge hoch 2 knöpfl., 2 glatt; dann 42 glatte Gänge bis zum ersten Abnehmen. Dann 8mal beim Nähtel abnehm. und allzeit über jedes Abnehmen 4 glatte Gänge stricken, nach dem letzten Abnehmen 12 glatte Gänge, dann einen Bändchenzug machen, 1 Faden aufschl., abnehm., nach diesem Bändchenzug 8 glatte Gänge stricken. Nun theilt man die Maschen ab, zum Riest 27 und zur Ferse 36 Maschen. Jetzt wird auf den 2 Fersennadeln ein 2ter Bändchenzug gemacht, 1 Faden aufschl., abnehm., die 2 Riestnadeln glatt abstricken, auf die linke umkehren, die erste Masche abheb., Alles knöpfl., die letzte Masche glatt, zur rechten Seite umkehren, die erste Masche abheb., Alles glatt, und so 22 Nadeln stricken, bei der 22sten Nadel werden am Ende 2 Maschen gelassen, 1 Faden aufschl., abnehm., am Anfang der 2ten Nadel abnehm., 1 Faden aufschl. und die Nadel glatt ausstricken. Jetzt wird die Ferse angefangen, die ersten und letzten 2 Maschen werden nicht mitgestrickt; man kann die Maschen an einen Faden fassen. Jetzt wird die blaue Wolle oder sonst

eine beliebige Farbe eingestrickt, und 1 glatt, 1 knöpfl. angefangen, links die erste Masche abheb. und was glatt ist, wieder glatt, und was knöpfl. ist, wieder knöpfl., dann rechts die erste Masche abheb., 1 glatt, 1 knöpfl., damit es versetzt wird; so fortfahren, bis 22 Nadeln oder 11 Nähtel gestrickt sind. Jetzt wird die Herzferse mit 8 Maschen angefangen, nämlich abnehm., 1 knöpfl., 1 glatt, 1 knöpfl., 1 glatt, abnehm., so fortfahren, bis in der Mitte 13 Maschen sind, und dann mit der Bandferse schließen; die Nähtel auffassen, das letzte Nähtel mit einer weißen Masche verk. abnehm., links die erste Masche abheb., 1 knöpfl., 1 glatt, die letzte Masche mit einer weißen Masche verk. abnehm. Das Muster wird so fortgestrickt, immer 2 Gänge und dann versetzen, und immer rechts und links am Ende eine weiße Masche aufgefaßt und verk. mit der blauen Masche abgenommen. Wenn die ersten 5 Nadeln gestrickt sind, dann wird auf der rechten Seite am Anfange die erste Masche abgehoben, abnehm., am Ende 3 Maschen übrig lassen, abnehm., und die letzte Masche mit der weißen verk. abnehm., 3 Nadeln darüber stricken und wieder abnehm., so wird 4mal auf beiden Seiten abgenommen; da mit diesem Abnehmen auch die weißen Nähtel zu Ende sind, so wird im Ring herum gestrickt, die Maschen auf 4 Theile eingetheilt, und nach den ersten 6 Gängen das

Abnehmen angefangen, und zwar auf der 1sten Nadel die letzten 2 und auf der 2ten Nadel die ersten Maschen abnehm., auf der 3ten Nadel die letzten 2 und auf der 4ten Nadel die ersten 2 Maschen abnehm., über die ersten 2 abnehmen werden 3 Gänge, über die nächsten 2 abnehm. 2 Gänge, und über die folgenden 1 Gang gestrickt. Dann wenn auf jeder Nadel 5 Maschen sind, wird die 4te und 1ste Nadel auf eine Nadel gestrickt, dann die 2te und 3te Nadel ebenso. Auf die linke Seite umkehren und geschlossen. Nun werden durch den ersten Zug seidne Bändchen von der nämlichen Farbe des Schuhes gezogen und beim Nähtel ein Schleifchen gebunden. Jetzt nimmt man 1½ Elle seidne Bändchen, zieht es bei den 2 Löcherchen am Riest durch, gibt eine Hälfte davon zur rechten, die andere Hälfte zur linken Hand, zieht es in der Mitte des Riestes bei den angestrickten Maschen durch, und gibt dann das rechte Theil zur linken und das linke zur rechten Hand, zieht es beim 2ten Bändchenzug durch bis zum Nähtel, die andere Hälfte ebenso, bindet ein Schleifchen. Dadurch werden am Riest Kreuzbändchen formirt.

Ich erlaube mir, vom Stricken zum Nähen überzugehen, und glaube dadurch Lehrerinen und Schülerinen einen Dienst zu erweisen, indem es von beiden Seiten gewiß viel zur Erleichterung beiträgt, da es bei Manchen unmöglich ist, bei allen Erklärungen es faßlich zu machen, oder dem Gedächtnisse so einzuprägen, daß es nie mehr vergessen wird; da das Weißnähen, die Grundlage aller weiblichen Handarbeiten, zu verschieden ist, um Alles mündlich zu erklären. Ich beschränke mich bloß auf Zuschneiden und Zusammensetzen der angegebenen Stücke, da jedes Mädchen, welches dieses Heft zur Hand nimmt, ohnedieß im Nähen einigermassen unterrichtet ist. Denn weitere Beschreibungen würden nur ermüden. Nur erkläre ich noch: Stock heißt Rumpf; Handbesetz auch Handfutter; Endel Kreuznaht, auch Ueberwendling; Kapnath, Uebernaht, auch Wutzelnaht.

1.

Herrnhemd mittlerer Größe.

Zu 6 Hemden sind 21 Ellen erforderlich. Zum Stock 2$\frac{2}{3}$ Ellen, zum Aermel $\frac{2}{3}$ Elle, $\frac{1}{2}$ Elle zur Zugehör. Nämlich der Kragen $\frac{1}{2}$ Elle weit und $\frac{1}{4}$ Elle hoch. Die Achsel $\frac{5}{16}$ lang und $\frac{3}{16}$ breit. Die Achselzwickelchen $\frac{3}{32}$ im Quadrat. Die Aermelzwickel $\frac{1}{8}$ im Quadrat. Handfutter $\frac{1}{6}$ breit. Der Stock wird auf beiden Seiten mit einer Endelnaht zusammengenäht, unten ein Schlitzchen $\frac{1}{4}$ lang und oben das Armloch $\frac{1}{3}$ lang offen gelassen, und unten mit einem schmalen Saume versehen. Der Schlitz wird $\frac{5}{12}$ lang eingeschnitten, eingesäumt; wenn die Leinwand nicht zu ordinär ist, mit einem daumenbreiten Steppsaume gemacht. Die Achsel wird $\frac{1}{8}$ tief eingeschnitten, auf beiden Seiten 1 Faden ziehen, der Zwickel auf der rechten Seite eingesteppt, links niedergeheftet, die Achsel auf der rechten Seite des Hemdes aufgeheftet, auf beiden Seiten 1 Faden ziehen, oben beim Zwickel rund schneiden, einbücken, 2 Fäden vor dem gezogenen vorstehen lassen und aufsteppen. In der Mitte des Stockes

einen kleinen Zwicker einmachen. Den Halskragen daumenbreit einbücken und ohngefähr 18 Fäden hoch den 1sten Faden ziehen, den 2ten Faden 20 Fäden vom 1sten Faden entfernt ziehen. Die erste Reihe steppen, dann zusammenbiegen, auf beiden Seiten schön zusammenendeln, durchheften und die zweite Reihe steppen. Das Hemd einfälteln, die Fälteln ganz gleich streifen, den Kragen in 4 Theile eintheilen, das Viertel ist die Mitte vom Achselzwickel, der Zwicker im Stocke ist die Hälfte, so wird der Kragen mit Stecknadeln aufgesteckt, jedes Fältchen einzeln angestochen und aufgesetzt. Links mit Saumstich niedergenäht. Zur linken Hand das Knopfloch eingeschnitten, überreiht mit dem gewöhnlichen Knopflochstich durchgenäht. Zur rechten Hand das Knöpfchen angesetzt. Die Aermel werden die Hälfte geendelt, auf die rechte Seite umgekehrt, die zweite Hälfte geendelt; hierauf legt man das doppelt gewordene Stück auf den Tisch, so daß die Naht sich in der Mitte, nicht an einem Ende befindet. Dann bezeichnet man an dem einen Ende rechts, an dem andern links mit einer Stecknadel die Aermelweite, legt die eine Seite um, und bildet durch Ueberstreichen einen Bruch, dann schneidet man die Aermel zu. Nun wird der Aermel daumenbreit eingebückt, 10 bis 12 Fäden stehen gelassen, 1 Faden ziehen, in einer Entfernung von 18 Fäden den 2ten

Faden ziehen, die erste Reihe gesteppt, das Handbesetz aufgeheftet und staffirt; die zweite Reihe steppen, den Zwickel auf der Endelseite ansetzen, den Aermel aber auf beiden Seiten, so weit der Zwickel geht, gerade nach dem Faden schneiden; dem Aermel mit einer Kapnaht zusammennähen, die Mitte vom Aermel und Armloch nehmen, den Aermel einsetzen, daß die Endel-Naht auf den Rücken kommt. Auf der Seite, wo die Endelnaht ist, das Knopfloch einschneiden. Wenn man 6 oder 12 Hemden mit einem Male zuschneidet, so werden zuerst die Stöcke, die Aermel, dann die Zugehör geschnitten, aber ja beobachten das Alles nach dem Faden und nichts nach der Quere geschnitten wird.

2.

Zu feinen Hemden mit Falten, Aermeln, Ansatz beim Schlitz und Manschetten, auch mittlerer Größe

sind 22½ Ellen erforderlich.

Zum Stock 2⅓ Ellen, zum Aermel 1⅛ Elle, von den Aermeln wird ¼ Elle aus der Breite geschnitten, von diesen wird der Kragen, die Achseln, Aermel, Unter- und Achselzwickel, der Ansatz zum Schlitz, welcher $\frac{5}{32}$ breit ist, geschnitten, die Manschetten nach

beliebiger Façon. Die Brust wird mit 2, auch 3 großen Falten oder 2 Quetschfalten eingelegt. Bei einem Ansatz wird unten beim Schlitz der Stock so weit eingeschnitten, als es die Falten erfordern, ohngefähr daumenbreit den Ansatz übereinanderlegen, den Stock schön einfälteln, streifen und zusammenreihen, ein Besetz daumenbreit darauf heften und steppen, links ein eben so breites Bändchen darauf nähen. Oben bei den eingelegten Falten bis zur Achsel $\frac{1}{16}$ tief verloren ausschneiden und beim Kragen aufsetzen; so weit die Falten sind, steppen, die gereihten Fältchen wie gewöhnlich aufnähen.

3.

Hemden für Knaben von 8 Jahren.

Zu 6 Hemden sind 11½ Ellen erforderlich, zu einem Stock 1½ Breite und $\frac{5}{6}$ lang, die halbe Breite wird mit einer Kapnaht an die ganze Breite gesetzt, dann werden die beiden Ende zusammengeendelt, unten das Schlitzchen $\frac{1}{8}$ und oben das Armloch $\frac{1}{4}$ lang offen gelassen, auf der andern Seite wird das Schlitzchen und Armloch eingeschnitten, unten ein schmaler Saum gemacht. Auf der rechten Seite die beiden Achseln $\frac{1}{8}$ lang mit Hinterstich zusammennähen und die Naht auseinander streifen. Den Schlitz $\frac{1}{3}$ lang einschnei-

den, mit einem Steppsaume versehen und nach Belieben 2 bis 3 Steppsäume auf der Brust machen. Die Achsel $\frac{5}{24}$ lang und $\frac{1}{12}$ breit, wird oben etwas mehr als $\frac{1}{12}$ eingeschnitten, das $\frac{1}{12}$ große Zwickelchen eingesteppt, die Achsel beim Zwickel rund schneiden, und auf der rechten Seite aufgesteppt. Der Kragen $\frac{1}{4}$ breit und $\frac{5}{12}$ weit, wird oben und auf beiden Seiten mit daumenbreitem Steppsaume versehen; unten ohngefähr daumenbreit oval ausgeschnitten, mit einem ebenso breiten Bande oder Streifchen Leinwand besetzt, dann aufgenäht, das Band aber muß auf die rechte Seite des Hemdes kommen, und das Hemd bei den Brustfalten bis zur Achsel gut daumenbreit verloren ausschneiden. Das $\frac{1}{6}$, welches von den Krägen aus der Breite übrig bleibt, wird zu den Achsel-, Aermel- und Unterzwickeln verwendet, auch die Handbesetzchen werden davon genommen. Die Aermel, $\frac{1}{2}$ Elle lang, wird die Leinwand in 2 Theile geschnitten. Der Aermel vorn mit einem Steppsaume versehen, auf beiden Seiten ein $\frac{3}{32}$ langes Schlitzchen gesäumt; $\frac{1}{12}$ vorstehen lassen und auf dem Faden einfälteln, 20 Fäden höher oben zum zweiten Male fälteln, die Fältchen von beiden Seiten streifen, ein Handbesetz von $\frac{5}{24}$ Weite und Daumenbreite aufsteppen. Den $\frac{3}{16}$ großen Zwickel am Aermel ansetzen, den Aermel zusammennähen. Nun wird nicht ein gan-

zes $\frac{1}{4}$ vom Aermel glatt mit einer Kapnaht eingenäht, und das Uebrige in der Mitte eingefältelt, gestreift, und so breit die Achsel ist, aufgesetzt. Das Knopfloch eingeschnitten, daß es auf den Rücken kömmt.

4.

Ein Frauenhemd mittlerer Größe.

Zu 6 Hemden sind 18 Ellen Leinwand erforderlich. Zum Stock $2\frac{2}{3}$ Länge, aus der Breite $\frac{1}{6}$ Elle geschnitten, von diesem Streife nimmt man 2 Ellen, legt es in der Mitte zusammen, näht es auf einer Seite mit einer Kapnaht, auf der andern Seite mit einer Endelnaht zusammen. Nun ist der Streif 1 Elle lang, man legt ihn auf den Tisch, streift ihn gut aus, legt einen Theil schräg über den andern, daß der obere Theil $\frac{1}{64}$ breit und der untere Theil $\frac{5}{16}$ breit ist, streift einen Bruch, schneidet darnach, und man bekömmt 2 Zwickel. Die Aermel, $\frac{1}{3}$ lang, werden voneinander geschnitten, der $\frac{1}{8}$ große Zwickel angesetzt, und der Aermel zusammengenäht. Vorne mit einem breiten Steppsaume versehen. Der lange Zwickel wird auf den Aermelzwickel geheftet, aufgesteppt, und links mit Saumstich niedergenäht. Dann die Mitte vom Aermel und Stock genommen, den Aermel ganz glatt ausgesteckt, und wenn der schräge Stockzwickel, was

gewöhnlich ist, länger seyn soll, als der Stock, so wird es ganz gleich eingetheilt und eingenäht. Unten beim Zwickel wird angefangen zu nähen, und das Hemd mit einem breiten Saume unten versehen. Ein runder Halsausschnitt wird vorn $\frac{1}{4}$ und rückwärts $\frac{1}{12}$ tief ausgeschnitten, der Saum auf der rechten Seite fingerbreit eingebückt und gesteppt. Vom Halsausschnitt nimmt man gewöhnlich die Aermelzwickel, oder auch von dem Stück, was vom Stockzwickel übrig bleibt. Die Achsel muß die Breite, wann der Hals eingesteppt ist, von $\frac{3}{16}$ haben. Zu bemerken ist noch: bei dem Zuschneiden von 6 Hemden werden die 6 Stöcke im Ganzen gelassen, der $\frac{1}{6}$ breite Streif durch das ganze Stück ausgeschnitten. Bei feinen Frauenhemden verfährt man ebenso, nur wird der Hals gewöhnlich in das Eck geschnitten, vorn $\frac{1}{6}$ und rückwärts $\frac{1}{16}$ tief, und die Achsel beim Ausschneiden $\frac{1}{6}$ breit. Bei den 4 Ecken werden 4 halbe Zwickel mit Steppstichen eingesetzt, auf die linke Seite eingebückt, dann ringsum Steppsaum gemacht; vorzüglich schön sieht es, nach dem Steppsaume auf der Brust und den Aermeln ein gesticktes Bestonbordürchen zu machen.

5.

Eine 2te Art Frauenhemden.

Zum Stock 2⅔ Ellen Leinwand, das Stück in der Mitte zusammengelegt, bekommt der Stock die Länge von 1⅓ Elle, oben nach dem Faden gestreift, auf jeder Seite $\frac{1}{12}$ Elle ausschneiden, und zwar, so weit das Armloch ist, fadengleich, dann ab bis auf ¼ Elle schräg, die beiden ¼ Elle langen Ende zusammenendeln, das Uebrige bis zum Armloch mit einer Kapnaht, das Armloch ¼ Elle offen gelassen.

6.

Mädchenhemden von 8 bis 10 Jahren.

Zu 6 Hemden sind 12½ Ellen erforderlich. Der Stock 1½ Breite und 1⅛ Elle lang. Die Aermel ¼ Elle lang, so viel aus der Breite schneiden, daß man die Aermelzwickel bekömmt. Die halbe Breite mit einer Endelnaht ansetzen, die Naht gut ausstreifen, die Leinwand zusammenlegen, daß die Naht auf den Rücken kommt. Auf beiden Seiten von oben $\frac{1}{16}$ schräg ausschneiden bis zur Hälfte des Stockes, dann die ausgeschnittenen Zwickel unten einsetzen, und zwar so, daß die gerade Seite des Zwickels an den Stock genäht wird. Den Halsausschnitt macht man nach

Belieben. Die Achsel kann man auf beiden Seiten einsäumen, mit Fischgrätchen zusammensetzen, oder das vordere Theil 6 Fäden tief einbücken, 2 Fäden liegen, 1 Faden ziehen, 6 Fäden entfernt den 2ten Faden ziehen. Das hintere Theil rechts einbücken, das vordere auf das hintere heften und 2mal steppen.

7.

Eine andere Art Mädchenhemden.

Zu 6 Hemden sind $13\frac{1}{2}$ Ellen erforderlich. Wenn man z. B. 2, 4 oder 6 Hemden zuschneidet, so werden die Stöcke nicht abgeschnitten, sondern durch das ganze Stück wird aus der Breite $\frac{1}{3}$ Elle geschnitten. Zu jedem Stock $2\frac{1}{4}$ Elle, von dem Ausgeschnittenen zu jedem Stockzwickel, welcher nur eine Naht bekömmt, $\frac{5}{6}$ Elle, zu jedem Paar Aermel $\frac{1}{2}$ Elle, die Aermelzwickel $\frac{5}{16}$ im Quadrat; beim Zusammensetzen wird eben so verfahren, wie bei Nro. 4. Beim Halsausschnitt ist es für Kinder sehr hübsch, wenn man am Saum auf Okinart Schnürchen annäht und das Zugbändchen durchzieht. Dieser Schnitt ist ganz vortheilhaft, wenn man von nämlicher Leinwand zugleich Herren- oder Knabenhemden zuschneidet, weil man das übrig gebliebene Stück von den Mädchenhemden verwenden kann.

8.

Vom Bettgefäſſe.

Zu einem Unterbett ſind 8 Ellen ellenbreiter Barchent erforderlich. 5⅓ Ellen in der Mitte zuſammengenommen, auf der linken Seite mit Hinterſtich zuſammennähen, 1 Theil wie bei der Kapnaht vorſtehen laſſen, auf die rechte Seite umkehren, 2 Reihen mit Zwirn oder Seide ſteppen. Das dritte Blatt 2⅔ lang, wird oben eben ſo genäht, und auf der rechten Seite geſteppt. An die 2 Blätter mit eben der Naht angeſetzt, und unten auch ſo gemacht, nur muß ⅓ lange Oeffnung bleiben, welche auf einer Seite eingebückt und 2mal geſteppt wird, und die andere Hälfte eingeſäumt, damit, wenn es eingefüllt iſt, man es nur zunähen darf. An jedem Ecke wird ⅓ langes ſchmales Bändchen angenäht.

Zu einem Oberbett ſind 7 Ellen erforderlich. Die 2 Blätter im Ganzen 4⅔ Ellen, das 3te Blatt 2⅓ Ellen. Beim Zuſammenſetzen wird eben ſo verfahren wie beim Unterbett. Zu einem Polſter braucht man 2½ Ellen. Zu einem Kopfkiſſen 2 Ellen. Die Ueber- oder Bettzüge erfordern den nämlichen Zeug. Kattun und Barchent werden mit Hinterſtichen zuſammengenäht und die Naht ausgeſtreift. Unten mit einem breiten Saume oder auch Beſetz gemacht, auf beiden Seiten ⅛ langes Eck zugeendelt. Dann Band,

Knopflöcher und Knöpfchen, auch ohne Knöpfchen, wenn Band durch die Knopflöcher gezogen werden, auch Gimpen sind jetzt sehr beliebt. Die Ecken werden mit Leinwand oder Haman besetzt und schmale $\frac{1}{8}$ lange Bändchen angenäht. Zum Bett-Tuch sind 5 Ellen, auch $5\frac{1}{2}$ Ellen erforderlich. Das Stück Leinwand wird zusammengeendelt, unten ein schmaler und oben ein breiter Saum gemacht. Auch macht man in schöner Leinwand Steppsaum, eingezeichnet wird es beim breiten Saum.

Bei Oberbett-Tüchern werden an die abgenähte Couvertdecke auf beiden Seiten in gehöriger Entfernung 6 Knöpfchen angesetzt, unten und oben 4 Knöpfchen. Im Oberbett-Tuch werden die 4 Ecken ausgeschnitten, mit einer Kapnaht ganz gleich zusammengenäht, oder auf beiden Seiten eingesäumt und schmale Einsetzspitzchen eingenäht. Auf den 4 Seiten Steppsaum gemacht, mit Vestonstreifchen oder sonst beliebigen Spitzchen besetzen. Die Knopflöcher so eingeschnitten, daß sie ganz akkurat zur abgenähten Couverte passen. Es sieht sehr schön aus, und ist gewiß recht bequem, da man nichts mehr aufzunähen braucht.

Was Tisch- und Tafelzeug, Hals- und Sacktücher zu nähen anbelangt, finde ich viel zu einfach,

um etwas darüber zu schreiben. Ich gehe daher zum Stoppen über, was gewiß Anerkennung und gütige Aufnahme finden wird, zumal bei Hausfrauen, welche ihre Wasch immer im schönen und guten Zustande zu erhalten suchen; diese werden es sich gewiß zur Pflicht machen, ihre Töchter in dieser schönen und nützlichen Arbeit zu unterweisen; wenn sie gleich schon seit längerer Zeit durch Kunst- und Luxus-Arbeiten verbannt ist, so wird sie doch wieder hervortreten, und kein Mädchen wird das Institut verlassen, ohne diese Arbeit gelernt zu haben, wo für das Häusliche gewiß nur Nutzen ersprießen kann.

Anweisung zum Stoppen.

Bei jedem Schaden, welcher in Tisch- und Leinwandwasch entsteht, muß das Loch in das Viereck ausgeschnitten werden. Die mürben Fäden sorgfältig wegschneiden, da es sonst von keiner Dauer seyn würde. Mit einem passenden Garne die ausgeschnittenen Fäden einziehen und zwar von oben und unten 18 Fäden dem Zeug einstechen und jeder Seite kleine Schlüpfchen lassen, denn sonst zieht es sich durch das Waschen ein und es entsteht neben dem Stoppen ein

neuer Schaden. Nach diesem nimmt man eine feine Stricknadel, faßt die Fäden auf und zwar bei Leinwand 1 Faden oben, 1 unten, zieht die Stoppnadel durch, stoppt 18 Fäden in der Leinwand aufwärts, ebenso abwärts, läßt kleine Schlüpfchen stehen, und so verfährt man durchaus, daß es der Leinwand ganz gleich wird, bei dem 2ten Durchziehen nimmt man die Fäden, welche unten waren, auf die Nadel, und was oben war, unter die Nadel.

Beim Tischzeug verfährt man ebenso, nur muß, wenn die Fäden eingespannt sind, das Muster gemacht werden, wo ich hier einige in praktischer Ordnung anführe; das R. bedeutet Reihe; wenn der Schaden 80 und mehr Fäden groß ist, so wird allzeit, wenn die Reihe von 8, 12 oder 30 Fäden aus ist, wieder beim ersten Faden angefangen, bis die Fäden aufgefaßt sind, dann kommt die 2te, 3te und 4te Reihe, u. s. w., bis das Loch gar zu ist. Enthält das Muster 4, 8 oder 14 Reihen, so fängt man auch wieder bei der 1sten Reihe an. Ich habe bei den Stoppmustern, um Raum zu ersparen, bloß 1 oben, 2 unten gesagt, das heißt so viel als: 1 Faden oben, 2 Fäden unten u. s. w. Bei Dreiangel-Rießen muß man recht sorgfältig umgehen, daß die fehlenden, abgesprengten Fäden durch neue ergänzt werden; die Fäden, welche abgerissen sind, und die Länge bis in das Eck haben,

müssen beibehalten werden. Es darf nicht bei dem ausgerissenen Ecke angefangen werden, sondern von der Seite her zugestoppt, sonach wie möglich in das Eck hinein. Die 2te Seite ebenso zustoppen, dann kann man das Eck ganz gleich und nach dem Faden, daß es beinahe nicht zu bemerken ist, einstoppen. Bei Moll, Perkal, Katun, Merino und allen übrigen Zeugen muß der Faden zum Stoppen vom nämlichen Zeug genommen werden. Bei Shwal, wenn sie ganz wollen sind, werden von den Fransen hie und da Fäden ausgezogen und mit diesen gestoppt, ist aber der Shwal halbwollen, halbseiden und die Seidenfäden abgesprengt, so nimmt man rohe, offene Seide oder Kreppfäden, nachdem die Farbe es erfordert; denn die Flockseide hat zu viel Glanz und man nimmt sie nur, wenn es um der Farbe willen seyn muß.

---

1. Der glatte Krätel.

1ste R. 1 oben, 2 unten, 1 oben.
2te R. 2 oben, 2 unten.
3te R. 1 unten, 2 oben, 1 unten.
4te R. 2 unten, 2 oben.

---

2. Der geflammte Krätel.

1ste R. 1 unten, 2 oben, 2 unten, 2 oben, 2 unten, 2 oben, 1 unten.

2te R. 2 unten, 2 oben, 2 unten, 2 oben, 2 unten, 2 oben.

3te R. 1 oben, 2 unten, 2 oben, 2 unten, 2 oben, 2 unten, 1 oben.

4te R. 2 oben, 2 unten, 2 oben, 2 unten, 2 oben, 2 unten.

5te R. 1 unten, 2 oben, 2 unten, 2 oben, 2 unten, 2 oben, 1 unten.

6te R. 2 unten, 2 oben, 2 unten, 2 oben, 2 unten, 2 oben.

7te R. 1 oben, 2 unten, 2 oben, 2 unten, 2 oben, 2 unten, 1 oben.

8te R. 2 unten, 2 oben, 2 unten, 2 oben, 2 unten, 2 oben.

9te R. 1 unten, 2 oben, 2 unten, 2 oben, 2 unten, 2 oben, 1 unten.

10te R. 2 oben, 2 unten, 2 oben, 2 unten, 2 oben, 2 unten.

11te R. 1 oben, 2 unten, 2 oben, 2 unten, 2 oben, 2 unten, 1 oben.

12te R. 2 unten, 2 oben, 2 unten, 2 oben, 2 unten, 2 oben.

13te R. 1 unten, 2 oben, 2 unten, 2 oben, 2 unten, 2 oben, 1 unten.

14te R. 2 oben, 2 unten, 2 oben, 2 unten, 2 oben, 2 unten.

---

3. Gestreifter Krätelbarchent.

1ste R. 3 oben, 1 unten.
2te R. 1 unten, 3 oben.
3te R. 1 oben, 1 unten, 2 oben.
4te R. 2 oben, 1 unten, 1 oben.

---

4. Kleines Würfelmuster.

1ste R. 1 oben, 3 unten.

2te R. 1 unten, 3 oben, 1 unten, 1 oben, 1 unten, 1 oben.

3te R. 1 unten, 3 oben, 2 unten, 1 oben, 1 unten.

4te R. 1 unten, 3 oben, 1 unten, 1 oben, 1 unten, 1 oben.

5te R. 1 oben, 3 unten.

6te R. 1 unten, 1 oben, 1 unten, 1 oben, 1 unten, 3 oben.

7te R. 2 unten, 1 oben, 2 unten, 3 oben.

8te R. 1 unten, 1 oben, 1 unten, 1 oben, 1 unten, 3 oben.

---

5. Großes Würfelmuster.

1ste R. 3 unten, 1 oben, 3 unten, 1 oben, 3 unten, 1 oben, 3 unten 3 oben, 1 unten, 3 oben, 1 unten, 3 oben, 1 unten, 3 oben, 1 unten.

2te R. 1 oben, 3 unten, 1 oben, 3 unten, 1 oben, 3 unten, 1 oben, 2 unten, 2 oben, 1 unten, 3 oben, 1 unten, 3 oben, 1 unten, 3 oben, 1 unten, 1 oben.

3te R. 1 unten, 1 oben, 3 unten, 1 oben, 3 unten, 1 oben, 3 unten, 1 oben, 1 unten, 1 oben, 1 unten, 3 oben, 1 unten, 3 oben, 1 unten, 3 oben, 1 unten, 2 oben.

4te R. 2 unten, 1 oben, 3 unten, 1 oben, 3 unten, 1 oben, 3 unten, 1 oben, 1 unten, 3 oben, 1 unten, 3 oben, 1 unten, 3 oben, 1 unten, 3 oben.

5te R. 3 unten, 1 oben, 3 unten, 1 oben, 3 unten, 1 oben, 3 unten, 3 oben, 1 unten, 3 oben, 1 unten, 3 oben, 1 unten, 3 oben, 1 unten.

6te R. 1 oben, 3 unten, 1 oben, 3 unten, 1 oben, 3 unten, 1 oben, 2 unten, 2 oben, 1 unten, 3 oben, 1 unten, 3 oben, 1 unten, 3 oben, 1 unten, 1 oben.

7te R. 1 unten, 1 oben, 3 unten, 1 oben, 3 unten, 1 oben, 3 unten, 1 oben, 1 unten, 1 oben, 1 unten, 3 oben, 1 unten, 3 oben, 1 unten, 3 oben, 1 unten, 2 oben.

8te R. 2 unten, 1 oben, 3 unten, 1 oben, 3 unten, 1 oben, 3 unten, 1 oben, 1 unten, 3 oben, 1 unten, 3 oben, 1 unten, 3 oben, 1 unten, 3 oben.

9te R. 3 unten, 1 oben, 3 unten, 1 oben, 3 unten, 1 oben, 3 unten, 3 oben, 1 unten, 3 oben, 1 unten, 3 oben, 1 unten, 3 oben.

10te R. 1 oben, 3 unten, 1 oben, 3 unten, 1 oben, 3 unten, 1 oben, 2 unten, 2 oben, 1 unten, 3 oben, 1 unten, 3 oben, 1 unten, 3 oben, 1 unten, 1 oben.

11te R. 1 unten, 1 oben, 3 unten, 1 oben, 3 unten, 1 oben, 3 unten, 1 oben, 1 unten, 1 oben, 1 unten, 3 oben, 1 unten, 3 oben, 1 unten, 3 oben, 1 unten, 2 oben.

12te R. 2 unten, 1 oben, 3 unten, 1 oben, 3 unten, 1 oben, 3 unten, 1 oben, 1 unten, 3 oben, 1 unten, 3 oben, 1 unten, 3 oben, 1 unten, 3 oben.

13te R. 3 unten, 1 oben, 3 unten, 1 oben, 3 unten, 1 oben, 3 unten, 3 oben, 1 unten, 3 oben, 1 unten, 3 oben, 1 unten, 3 oben, 1 unten.

14te R. 1 oben, 3 unten, 1 oben, 3 unten, 1 oben, 3 unten, 1 oben, 2 unten, 2 oben, 1 unten, 3 oben, 1 unten, 3 oben, 1 unten, 3 oben, 1 unten, 1 oben.

15te R. 1 unten, 1 oben, 3 unten, 1 oben, 3 unten, 1 oben, 1 unten, 1 oben, 1 unten, 3 oben, 1 unten, 3 oben, 1 unten, 3 oben, 1 unten, 2 oben.

16te R. 1 oben, 1 unten, 3 oben, 1 unten, 3 oben, 1 unten, 3 oben, 1 unten, 1 oben, 1 unten, 1 oben, 3 unten, 1 oben, 3 unten, 1 oben, 3 unten, 1 oben, 2 unten.

17te R. 1 unten, 3 oben, 1 unten, 3 oben, 1 unten, 3 oben, 1 unten, 2 oben, 2 unten, 1 oben, 3 unten, 1 oben, 3 unten, 1 oben, 3 unten, 1 oben, 1 unten.

18te R. 3 oben, 1 unten, 3 oben, 1 unten, 3 oben, 1 unten, 3 oben, 3 unten, 1 oben, 3 unten, 1 oben, 3 unten, 1 oben, 3 unten, 1 oben.

19te R. 2 oben, 1 unten, 3 oben, 1 unten, 3 oben, 1 unten, 3 oben, 1 unten, 1 oben, 3 unten, 1 oben, 3 unten, 1 oben, 3 unten, 1 oben, 3 unten.

20ste R. 1 oben, 1 unten, 3 oben, 1 unten, 3 oben, 1 unten, 3 oben, 1 unten, 1 oben, 1 unten, 1 oben, 3 unten, 1 oben, 3 unten, 1 oben, 3 unten, 1 oben, 2 unten.

21ste R. 1 unten, 3 oben, 1 unten, 3 oben, 1 unten, 3 oben, 1 unten, 2 oben, 2 unten, 1 oben, 3 unten, 1 oben, 3 unten, 1 oben, 3 unten, 1 oben, 1 unten.

22ste R. 3 oben, 1 unten, 3 oben, 1 unten, 3 oben, 1 unten, 3 oben, 3 unten, 1 oben, 3 unten, 1 oben, 3 unten, 1 oben, 3 unten, 1 oben.

23ste R. 2 oben, 1 unten, 3 oben, 1 unten, 3 oben, 1 unten, 3 oben, 1 unten, 1 oben, 3 unten, 1 oben, 3 unten, 1 oben, 3 unten, 1 oben, 3 unten.

24ste R. 1 oben, 1 unten, 3 oben, 1 unten, 3 oben, 1 unten, 3 oben, 1 unten, 1 oben, 1 unten, 1 oben, 3 unten, 1 oben, 3 unten, 1 oben, 3 unten, 1 oben, 2 unten.

25ste R. 1 unten, 3 oben, 1 unten, 3 oben, 1 unten, 3 oben, 1 unten, 2 oben, 2 unten, 1 oben, 3 unten, 1 oben, 3 unten, 1 oben, 3 unten, 1 oben, 1 unten.

26ste R. 3 oben, 1 unten, 3 oben, 1 unten, 3 oben, 1 unten, 3 oben, 3 unten, 1 oben, 3 unten, 1 oben, 3 unten, 1 oben, 3 unten, 1 oben.

27ste R. 2 oben, 1 unten, 3 oben, 1 unten, 3 oben, 1 unten, 3 oben, 1 unten, 1 oben, 3 unten, 1 oben, 3 unten, 1 oben, 3 unten, 1 oben, 3 unten.

28ste R. 1 oben, 1 unten, 3 oben, 1 unten, 3 oben, 1 unten, 3 oben, 1 unten, 1 oben, 1 unten, 1 oben, 3 unten, 1 oben, 3 unten, 1 oben, 3 unten, 1 oben, 2 unten.

29ste R. 1 unten, 3 oben, 1 unten, 3 oben, 1 unten, 3 oben, 1 unten, 2 oben, 2 unten, 1 oben, 3

unten, 1 oben, 3 unten, 1 oben, 3 unten, 1 oben, 1 unten.

30ste R. 3 oben, 1 unten, 3 oben, 1 unten, 3 oben, 1 unten, 3 oben, 3 unten, 1 oben, 3 unten, 1 oben, 3 unten, 1 oben, 3 unten, 1 oben.

---

6. Das Gerstenkörnermuster.

1ste R. 1 oben, 2 unten, 3 oben, 3 unten, 3 oben, 2 unten.

2te R. 1 oben, 1 unten, 2 unten, 3 oben, 1 unten, 3 oben, 2 unten, 1 oben.

3te R. 2 unten, 1 oben, 2 unten, 5 oben, 2 unten, 1 oben, 1 unten.

4te R. 1 oben, 2 unten, 1 oben, 2 unten, 3 oben, 2 unten, 1 oben, 2 unten.

5te R. 2 oben, 2 unten, 1 oben, 2 unten, 1 oben, 2 unten, 1 oben, 2 unten, 1 oben.

6te R. 3 oben, 2 unten, 1 oben, 3 unten, 1 oben, 2 unten, 2 oben.

7te R. 1 unten, 3 oben, 2 unten, 1 oben, 1 unten, 1 oben, 2 unten, 3 oben.

8te R. 2 unten, 3 oben, 2 unten, 1 oben, 2 unten, 3 oben, 1 unten.

9te R. 1 unten, 3 oben, 2 unten, 1 oben, 1 unten, 1 oben, 2 unten, 3 oben.

10te R. 3 oben, 2 unten, 1 oben, 3 unten, 1 oben, 2 unten, 2 oben.

11te R. 2 oben, 2 unten, 1 oben, 2 unten, 1 oben, 2 unten, 1 oben, 2 unten, 1 oben.

12te R. 1 oben, 2 unten, 1 oben, 2 unten, 3 oben, 2 unten, 1 oben, 2 unten.

13te R. 2 unten, 1 oben, 2 unten, 5 oben, 2 unten, 1 oben, 1 unten.

14te R. 1 unten, 1 oben, 2 unten, 3 oben, 1 unten, 3 oben, 2 unten, 1 oben.

---

7. Das Muschelmuster.

1ste R. 3 oben, 2 unten, 1 oben, 2 unten, 3 oben, 2 unten, 6 oben, 3 unten.

2te R. 1 unten, 1 oben, 1 unten, 2 oben, 1 unten, 2 oben, 1 unten, 1 oben, 3 unten, 1 oben, 3 unten, 3 oben, 2 unten.

3te R. 2 unten, 3 oben, 1 unten, 3 oben, 3 unten, 2 oben, 5 unten, 2 oben, 1 unten.

4te R. 2 unten, 2 oben, 1 unten, 1 oben, 1 unten, 2 oben, 3 unten, 1 oben, 7 unten, 2 oben.

5te R. 1 oben, 3 unten, 3 oben, 4 unten, 2 oben, 3 unten, 1 oben, 4 unten, 1 oben.

6te R. 2 oben, 3 unten, 1 oben, 4 unten, 2 oben, 3 unten, 3 oben, 4 unten.

7te R. 1 unten, 1 oben, 7 unten, 2 oben, 2 unten, 2 oben, 1 unten, 1 oben, 1 unten, 2 oben, 2 unten.

8te R. 1 unten, 2 oben, 5 unten, 2 oben, 3 unten, 3 oben, 1 unten, 3 oben, 2 unten.

9te R. 2 unten, 1 oben, 3 unten, 3 oben, 3 unten, 1 oben, 1 unten, 2 oben, 1 unten, 2 oben, 1 unten, 1 oben, 1 unten.

10te R. 2 unten, 6 oben, 3 unten, 3 oben, 2 unten, 1 oben, 2 unten, 3 oben.

11te R. 2 unten, 1 oben, 3 unten, 3 oben, 3 unten, 1 oben, 1 unten, 2 oben, 1 unten, 2 oben, 1 unten, 1 oben, 1 unten.

12te R. 1 unten, 2 oben, 5 unten, 2 oben, 3 unten, 3 oben, 1 unten, 3 oben, 2 unten.

13te R. 1 unten, 1 oben, 7 unten, 2 oben, 2 unten, 2 oben, 1 unten, 1 oben, 1 unten, 2 oben, 2 unten.

14te R. 2 oben, 3 unten, 1 oben, 4 unten, 2 oben, 3 unten, 3 oben, 4 unten.

15te R. 1 oben, 3 unten, 3 oben, 4 unten, 2 oben, 3 unten, 1 oben, 4 unten, 1 oben.

16te R. 2 unten, 2 oben, 1 unten, 1 oben, 1 unten, 2 oben, 3 unten, 1 oben, 7 unten, 2 oben.

17te R. 2 unten, 3 oben, 1 unten, 3 oben, 3 unten, 2 oben, 5 unten, 2 oben, 1 unten.

18te R. 1 unten, 1 oben, 1 unten, 2 oben, 1 unten, 2 oben, 1 unten, 1 oben, 3 unten, 1 oben, 3 unten, 3 oben, 2 unten.

---

8. Das gebrochene Stabmuster.

1ste R. 1 oben, 2 unten, 2 oben, 2 unten, 2 oben, 4 unten, 1 oben.

2te R. 2 unten, 2 oben, 2 unten, 2 oben, 2 unten, 2 oben, 2 unten.

3te R. 1 unten, 2 oben, 2 unten, 2 oben, 2 unten, 2 oben, 3 unten.

4te R. 2 oben, 2 unten, 2 oben, 2 unten, 2 oben, 4 unten.

5te R. 3 unten, 2 oben, 2 unten, 2 oben, 2 unten, 2 oben, 1 unten.

6te R. 2 unten, 2 oben, 2 unten, 2 oben, 4 unten, 2 oben.

7te R. 1 oben, 4 unten, 2 oben, 2 unten, 2 oben, 2 unten, 1 oben.

8te R. 2 oben, 2 unten, 2 oben, 4 unten, 2 oben, 2 unten.

9te R. 1 unten, 2 oben, 4 unten, 2 oben, 2 unten, 2 oben, 1 unten.

10te R. 2 unten, 2 oben, 4 unten, 2 oben, 2 unten, 2 oben.

11te R. 1 oben, 2 unten, 2 oben, 4 unten, 2 oben, 2 unten, 1 oben.

12te R. 2 oben, 4 unten, 2 oben, 2 unten, 2 oben, 2 unten.

13te R. 1 unten, 2 oben, 2 unten, 2 oben, 4 unten, 2 oben, 1 unten.

14te R. 4 unten, 2 oben, 2 unten, 2 oben, 2 unten, 2 oben.

---

9. Das große Sternmuster.

1ste R. 2 unten, 5 oben, 3 unten, 4 oben, 3 unten, 4 oben, 3 unten, 5 oben, 1 unten.

2te R. 1 unten, 1 oben, 4 unten, 2 oben, 1 unten, 4 oben, 2 unten, 1 oben, 2 unten, 4 oben, 1 unten, 2 oben, 4 unten, 1 oben.

3te R. 1 oben, 1 unten, 1 oben, 4 unten, 5 oben, 2 unten, 3 oben, 2 unten, 5 oben, 4 unten, 1 oben, 1 unten.

4te R. 1 oben, 2 unten, 1 oben, 4 unten, 3 oben, 2 unten, 5 oben, 2 unten, 3 oben, 4 unten, 1 oben, 2 unten.

5te R. 1 oben, 3 unten, 1 oben, 4 unten, 1 oben, 2 unten, 3 oben, 1 unten, 3 oben, 2 unten, 1 oben, 4 unten, 1 oben, 3 unten.

6te R. 1 oben, 4 unten, 4 oben, 2 unten, 4 oben, 2 unten, 3 oben, 2 unten, 4 oben, 4 unten.

7te R. 2 oben, 3 unten, 3 oben, 2 unten, 3 oben, 1 unten, 2 oben, 2 unten, 3 oben, 2 unten, 3 oben, 3 unten, 1 oben.

8te R. 1 unten, 2 oben, 2 unten, 2 oben, 2

unten, 4 oben, 2 unten, 2 oben, 2 unten, 3 oben, 2 unten, 2 oben, 2 unten, 2 oben.

9te R. 2 unten, 2 oben, 1 unten, 1 oben, 2 unten, 3 oben, 1 unten, 2 oben, 2 unten, 2 oben, 2 unten, 3 oben, 2 unten, 1 oben, 1 unten, 2 oben, 1 unten.

10te R. 1 unten, 4 oben, 2 unten, 4 oben, 2 unten, 2 oben, 2 unten, 2 oben, 2 unten, 3 oben, 2 unten, 4 oben.

11te R. 4 oben, 2 unten, 3 oben, 1 unten, 2 oben, 2 unten, 2 oben, 2 unten, 2 oben, 2 unten, 3 oben, 2 unten, 3 oben.

12te R. 3 oben, 2 unten, 4 oben, 2 unten, 2 oben, 2 unten, 2 oben, 2 unten, 2 oben, 2 unten, 3 oben, 2 unten, 2 oben.

13te R. 2 oben, 2 unten, 3 oben, 1 unten, 2 oben, 2 unten, 2 oben, 2 unten, 2 oben, 2 unten, 2 oben, 2 unten, 3 oben, 2 unten, 1 oben.

14te R. 1 oben, 2 unten, 4 oben, 2 unten, 2 oben, 2 unten, 2 oben, 2 unten, 2 oben, 2 unten, 2 oben, 2 unten, 3 oben, 2 unten.

15te R. 2 unten, 3 oben, 1 unten, 2 oben, 2 unten, 2 oben, 2 unten, 2 oben, 2 unten, 2 oben, 2 unten, 2 oben, 2 unten, 3 oben, 1 unten.

16te R. 1 unten, 4 oben, 2 unten, 2 oben, 2 unten, 2 oben, 2 unten, 2 oben, 2 unten, 2 oben, 2 unten, 2 oben, 2 unten, 3 oben.

17te R. 2 unten, 4 oben, 2 unten, 2 oben, 2 unten, 2 oben, 2 unten, 2 oben, 2 unten, 2 oben, 2 unten, 5 oben, 1 unten.

18te R. 1 oben, 2 unten, 4 oben, 2 unten, 2 oben, 2 unten, 2 oben, 2 unten, 2 oben, 2 unten, 2 oben, 2 unten, 3 oben, 2 unten.

19te R. 2 oben, 2 unten, 4 oben, 2 unten, 2

oben, 2 unten, 2 oben, 2 unten, 2 oben, 2 unten, 5 oben, 2 unten, 1 oben.

20ste R. 3 oben, 2 unten, 4 oben, 2 unten, 2 oben, 2 unten, 2 oben, 2 unten, 2 oben, 2 unten, 3 oben, 2 unten, 2 oben.

21ste R. 4 oben, 2 unten, 4 oben, 2 unten, 2 oben, 2 unten, 2 oben, 2 unten, 5 oben, 2 unten, 3 oben.

22ste R. 1 unten, 4 oben, 2 unten, 4 oben, 2 unten, 2 oben, 2 unten, 2 oben, 2 unten, 3 oben, 2 unten, 4 oben.

23ste R. 2 unten, 2 oben, 1 unten, 1 oben, 2 unten, 4 oben, 2 unten, 2 oben, 2 unten, 5 oben, 2 unten, 1 oben, 1 unten, 2 oben, 1 unten.

24ste R. 1 unten, 2 oben, 2 unten, 2 oben, 2 unten, 4 oben, 2 unten, 2 oben, 2 unten, 3 oben, 2 unten, 2 oben, 2 unten, 2 oben.

25ste R. 2 oben, 3 unten, 3 oben, 2 unten, 4 oben, 2 unten, 5 oben, 2 unten, 3 oben, 3 unten, 1 oben.

26ste R. 1 oben, 4 unten, 4 oben, 2 unten, 4 oben, 2 unten, 3 oben, 2 unten, 4 oben, 4 unten.

27ste R. 1 oben, 3 unten, 1 oben, 4 unten, 1 oben, 2 unten, 7 oben, 2 unten, 1 oben, 4 unten, 1 oben, 3 unten.

28ste R. 1 oben, 2 unten, 1 oben, 4 unten, 3 oben, 2 unten, 5 oben, 2 unten, 3 oben, 4 unten, 1 oben, 2 unten.

29ste R. 1 oben, 1 unten, 1 oben, 4 unten, 5 oben, 2 unten, 3 oben, 2 unten, 5 oben, 4 unten, 1 oben, 1 unten.

30ste R. 1 unten, 1 oben, 4 unten, 2 oben, 1 unten, 4 oben, 2 unten, 1 oben, 2 unten, 4 oben, 1 unten, 2 oben, 4 unten, 1 oben.

Register
und Namen der enthaltenen Muster.

	Maschen	Seite
24. Die Ungenannte	19	83
25. Pflaumentour	12	84
26. Durchbrochene Bordüre zu Kinderjäckchen, auch eignet es sich zu Strumpftouren .	49	87
27. Sanduhr mit Erbsenkrätel	37	99
28. Kirschentour mit vierfachem Krätel . .	22	101
29. Muster zu einer Querhaube	10	105
30. Die glatte Weckentour mit doppeltem Krätel	17	106
31. Kleine Rosenlaubtour mit Erbsenkrätel .	25	109
32. Georginentour	21	114
33. Königslampentour	18	115
34. Knospentour	10	121
35. Eignet sich zu Rieste und Bordüren . .	24	122
36. Kleine Sträußchentour	6	127
37. Spitzenweckentour	12	127
38. Stufentour	6	128
39. Versetzte Linsentour	8	129
40. Eine Geldbörse	—	130
41. Kinderstrümpfchen mit Schuh	—	131

Vom Nähen.

1. Herrenhemd mittlerer Größe	135
2. Feine Herrenhemden	137
3. Hemden für Knaben	138
4. Frauenhemd mittlerer Größe	140
5. Eine zweite Art Frauenhemden	142
6. Mädchenhemden	142
7. Eine zweite Art Mädchenhemden	143
8. Vom Bettgefässe	144
Anweisung zum Stoppen	146
1. Der glatte Krätel	148
2. Der geflammte Krätel	148
3. Gestreifter Krätelbarchent	150
4. Kleines Würfelmuster	150
5. Großes Würfelmuster	150
6. Das Gerstenkörnermuster	154
7. Das Muschelmuster	155
8. Das gebrochene Stabmuster	156
9. Das große Sternmuster	157

Feston-Alphabet.

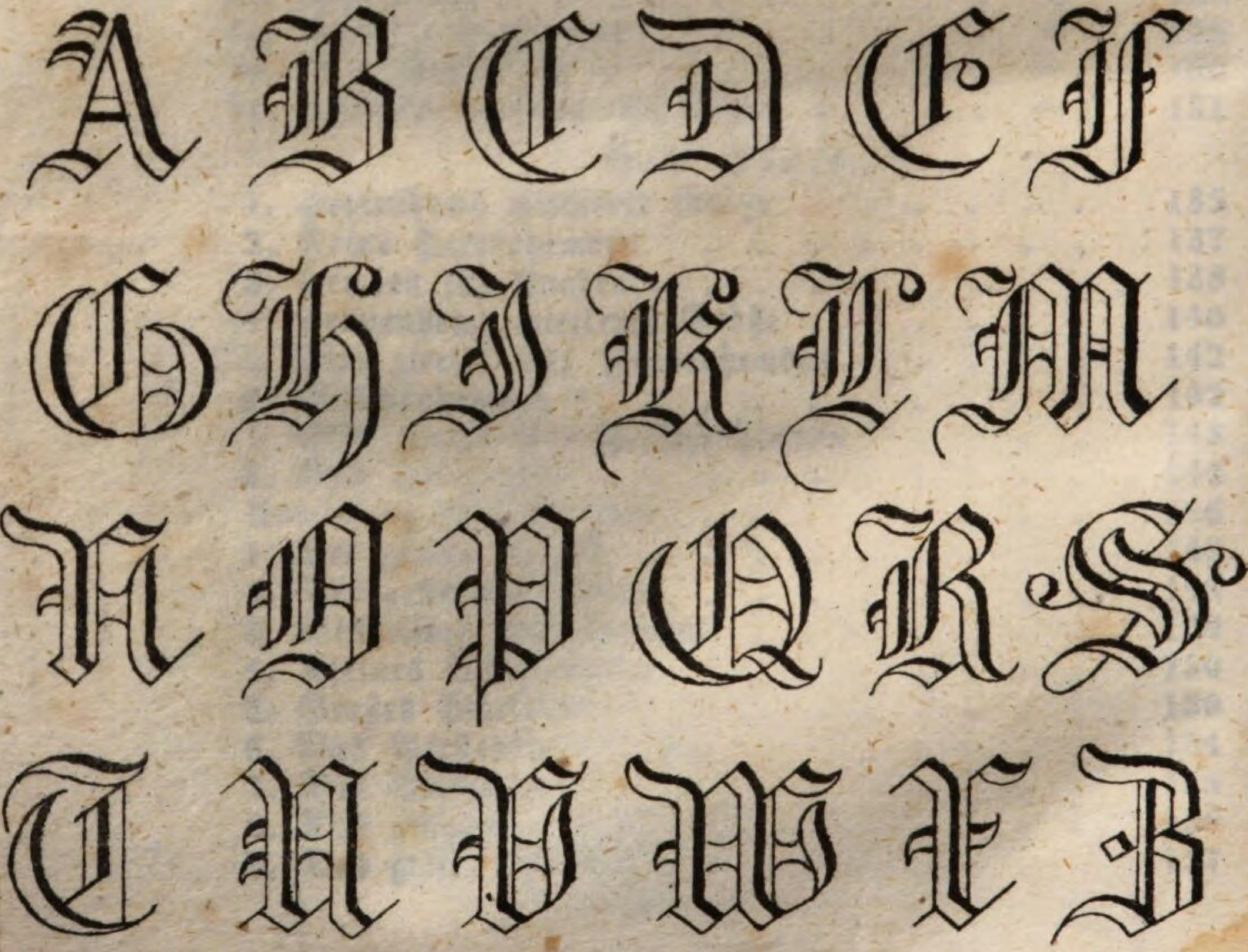

No. 5.

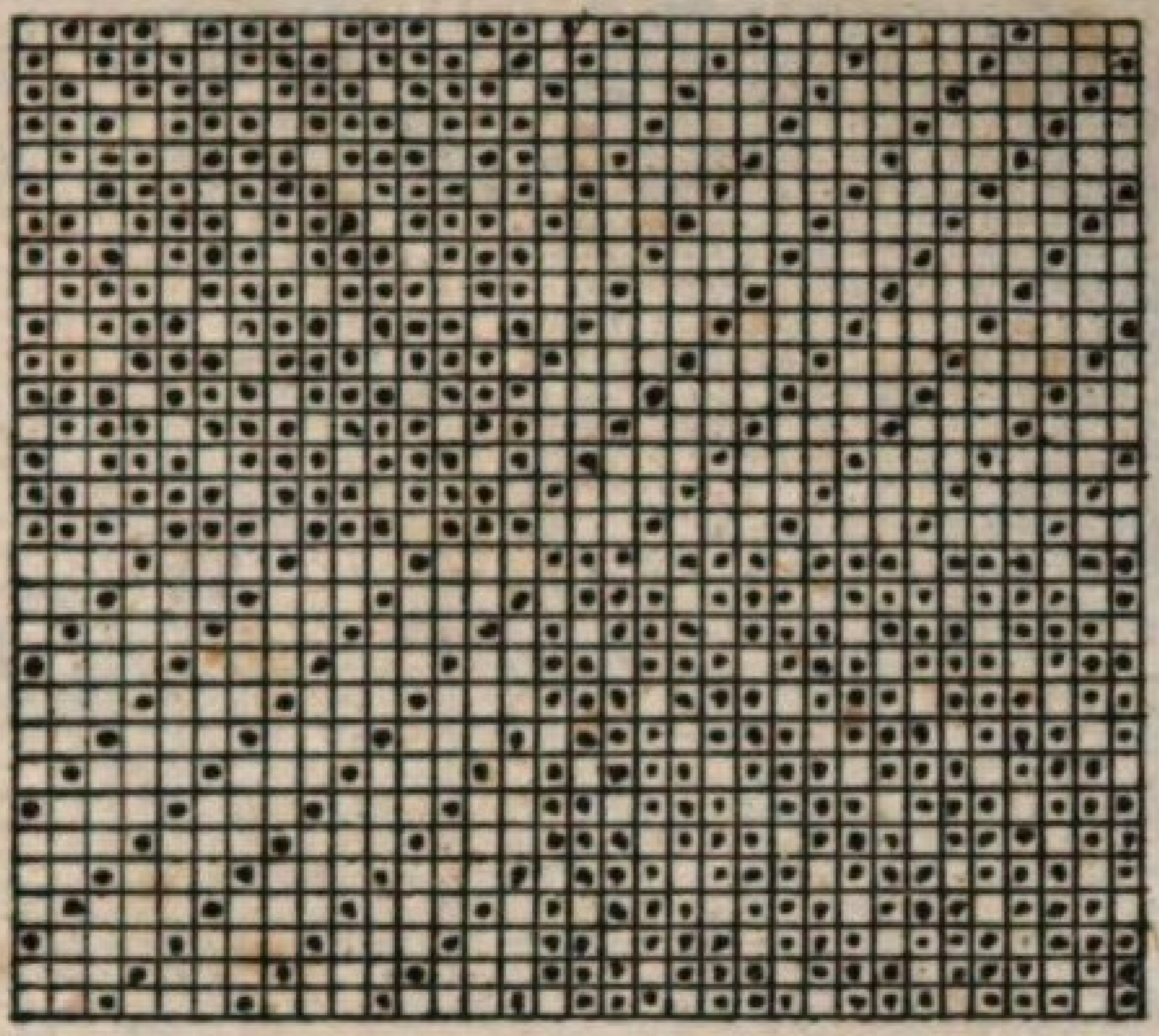

No. 6.

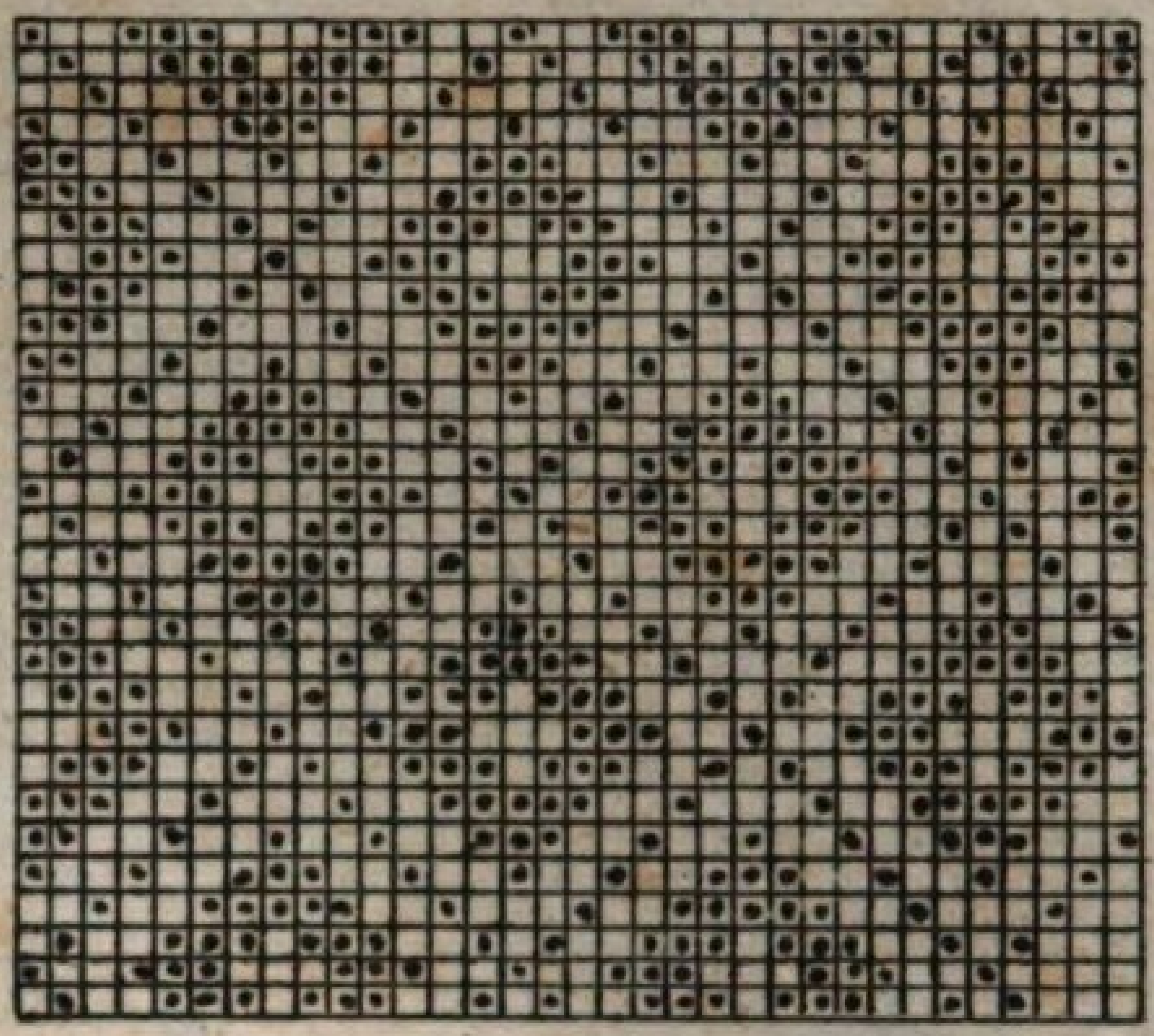

No. 7.

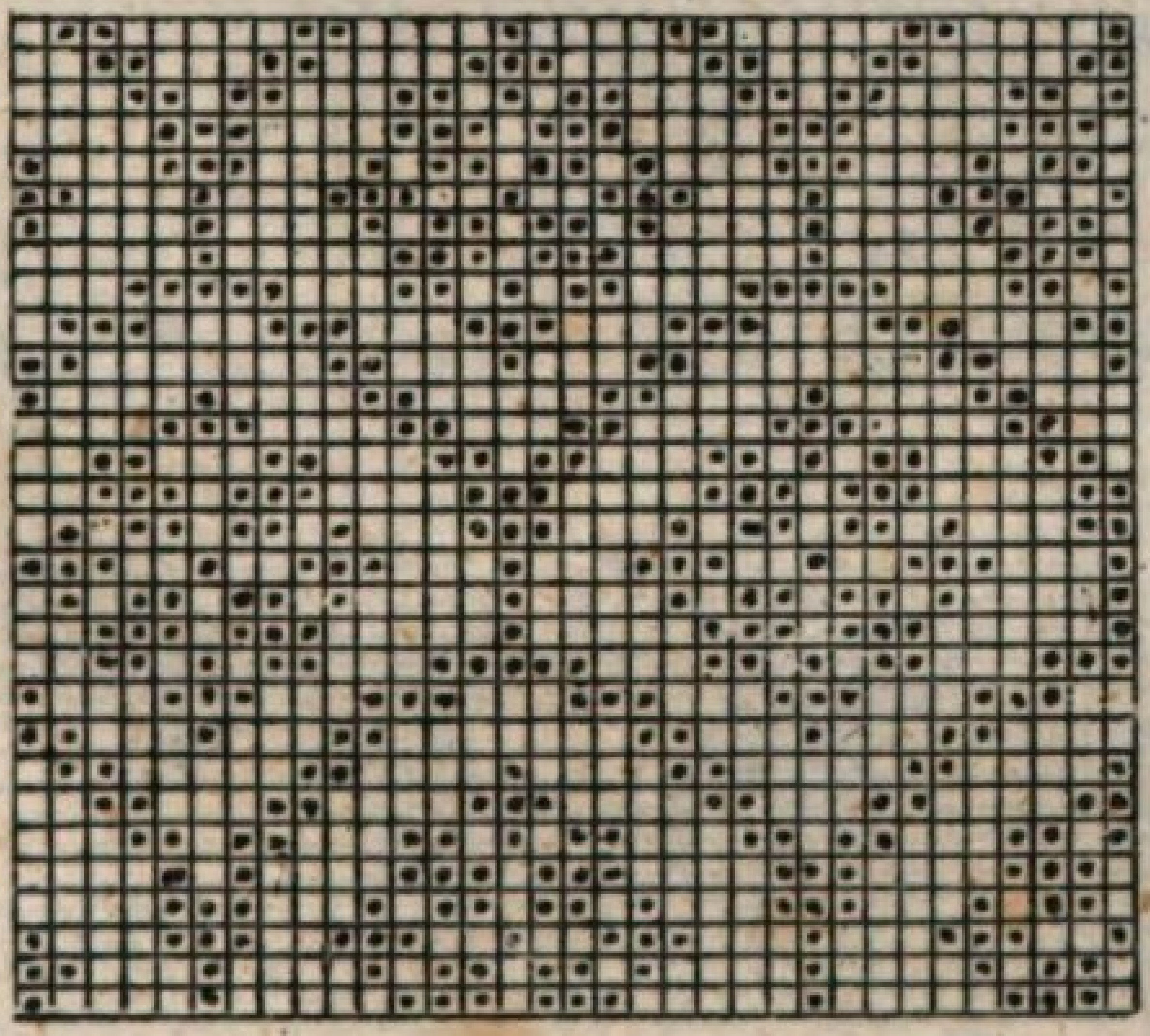

No. 8.

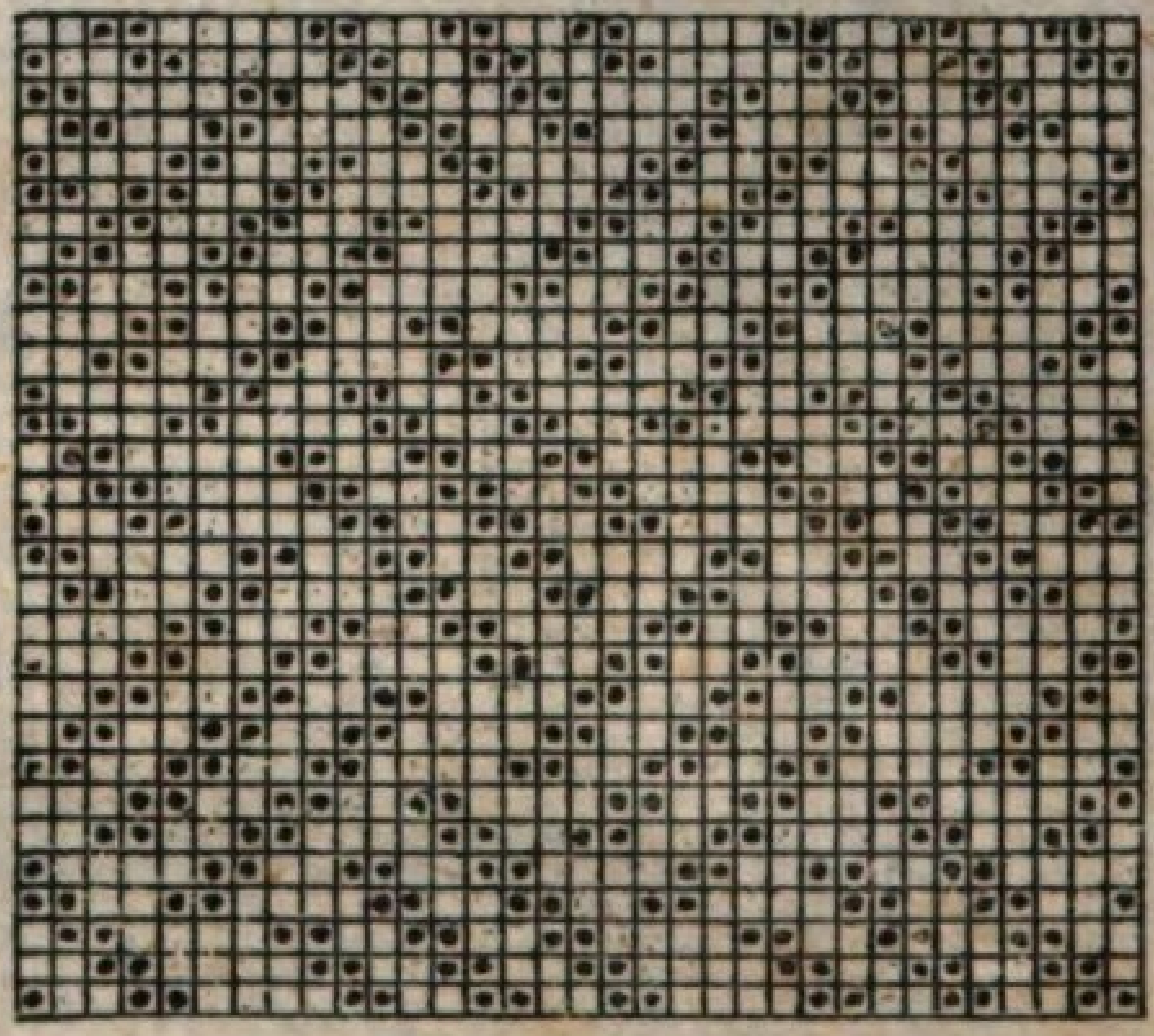

No. 9.

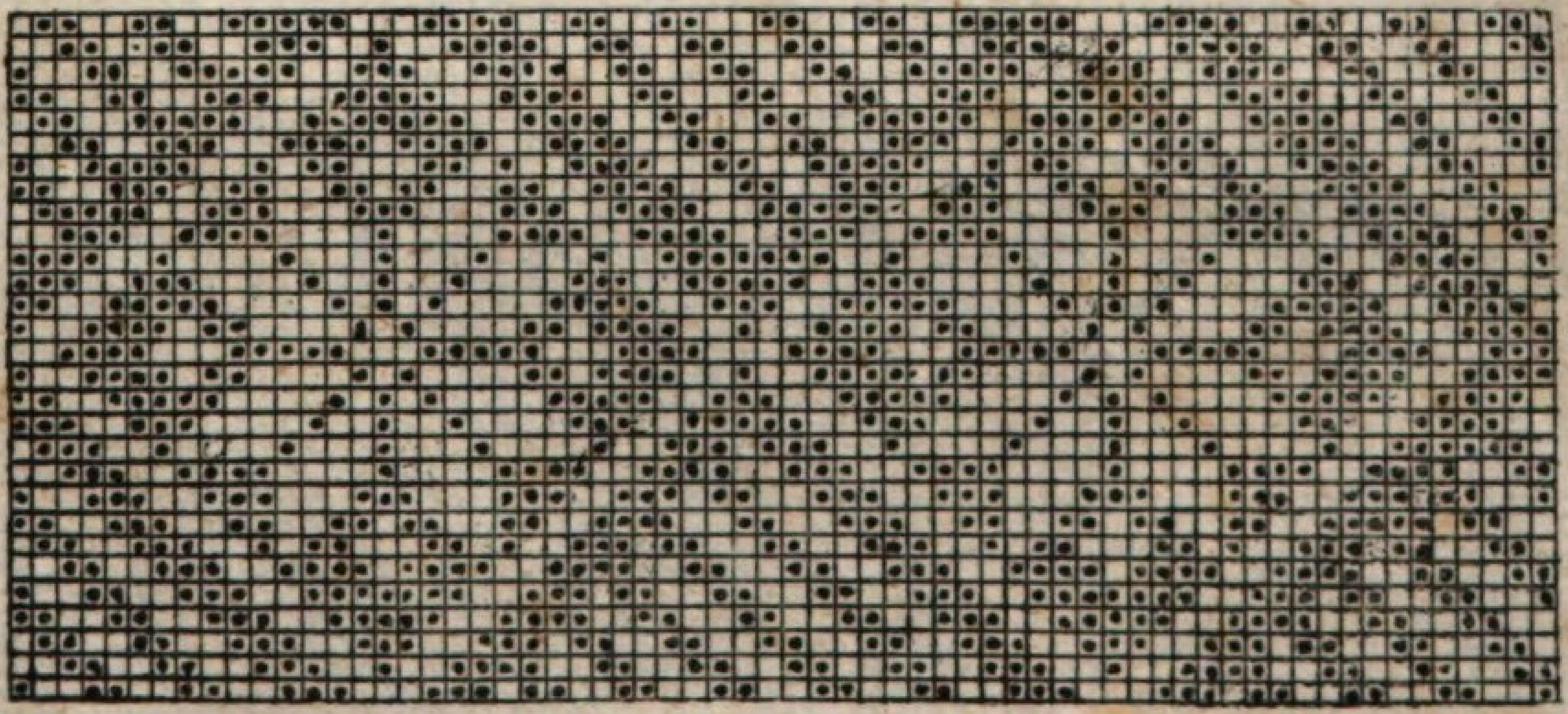

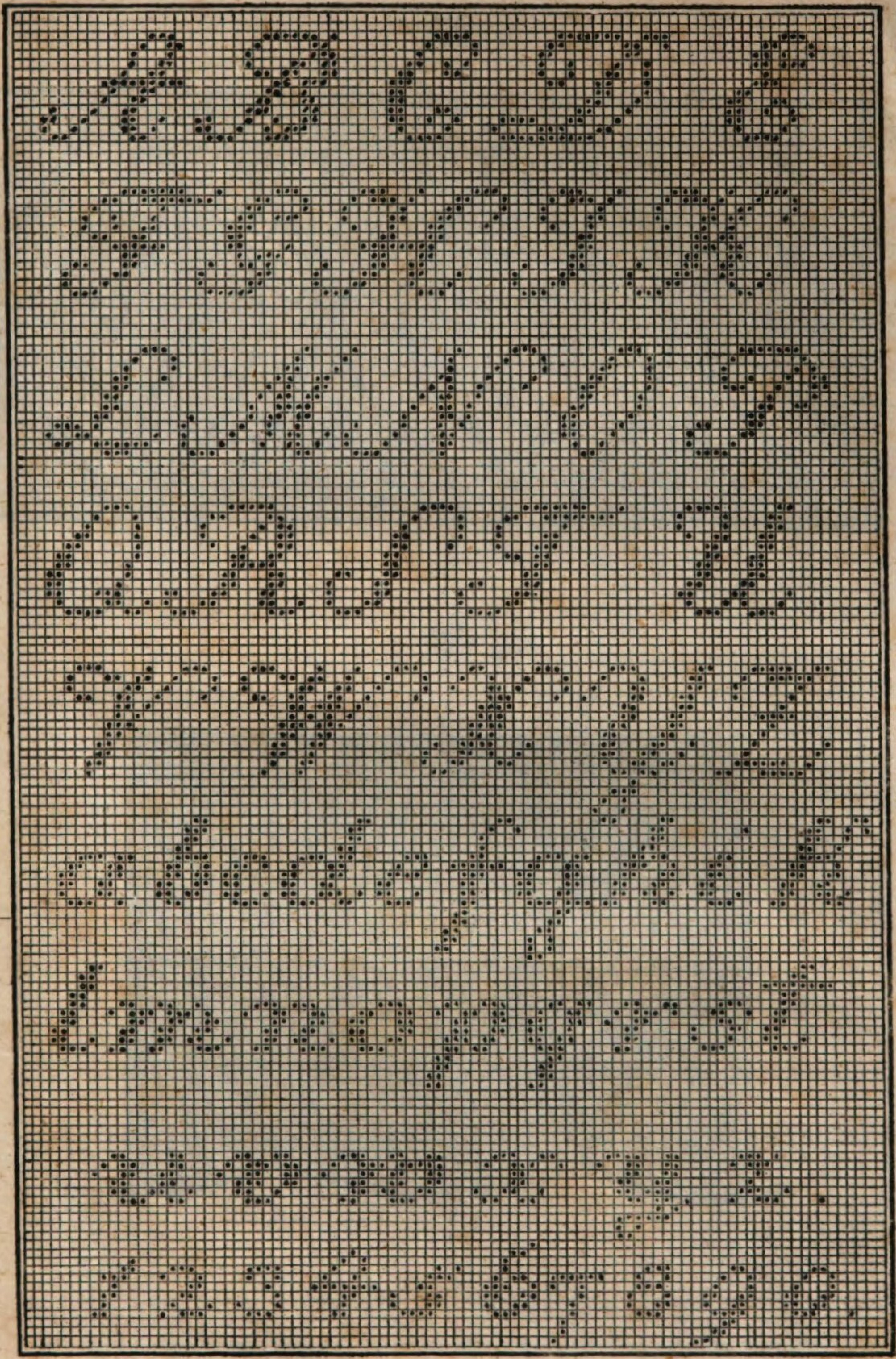

No. 33.

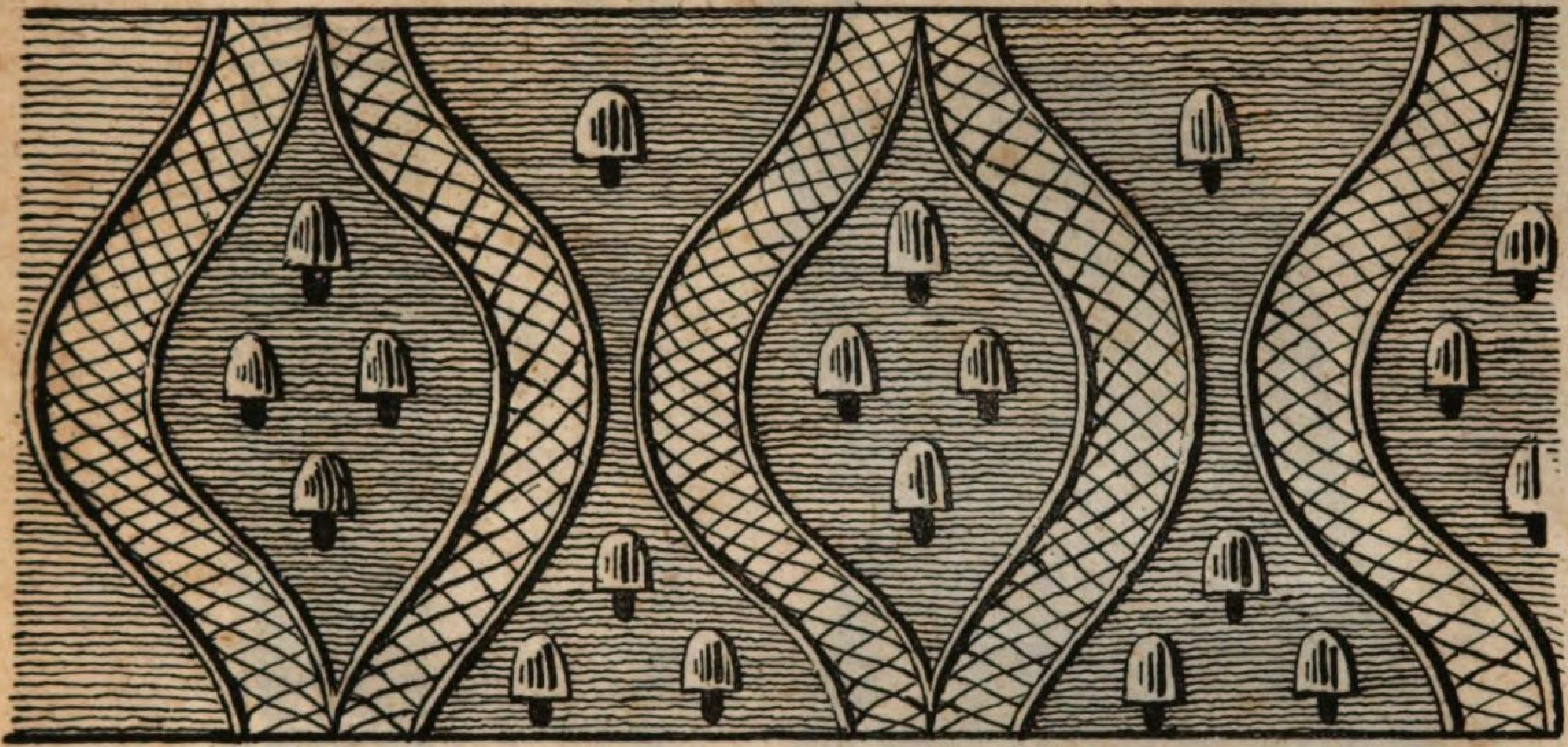

No. 16.

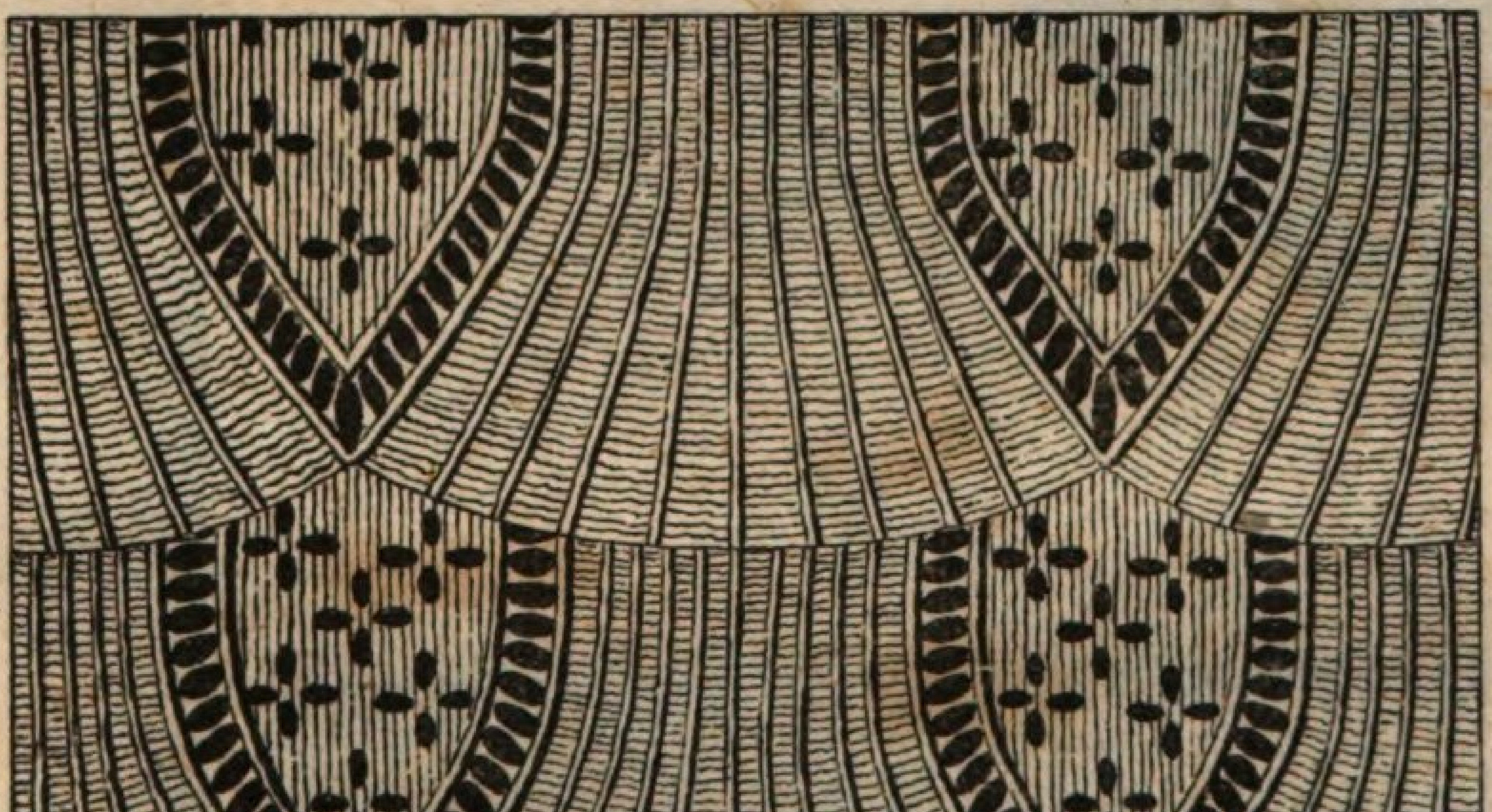

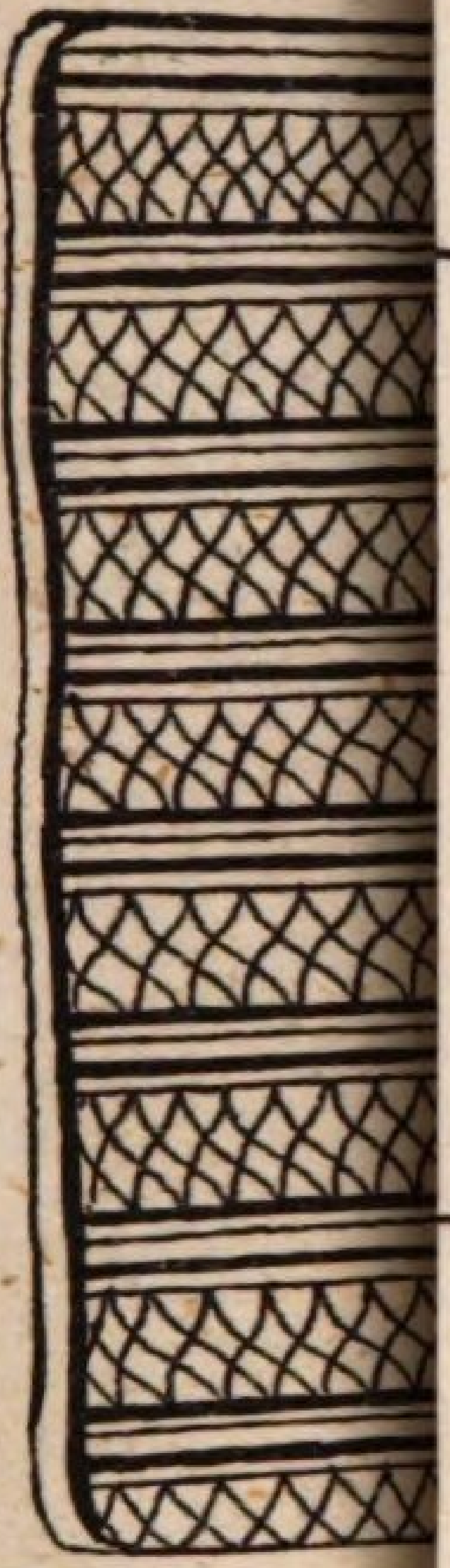

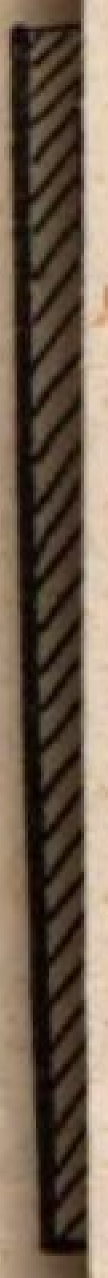

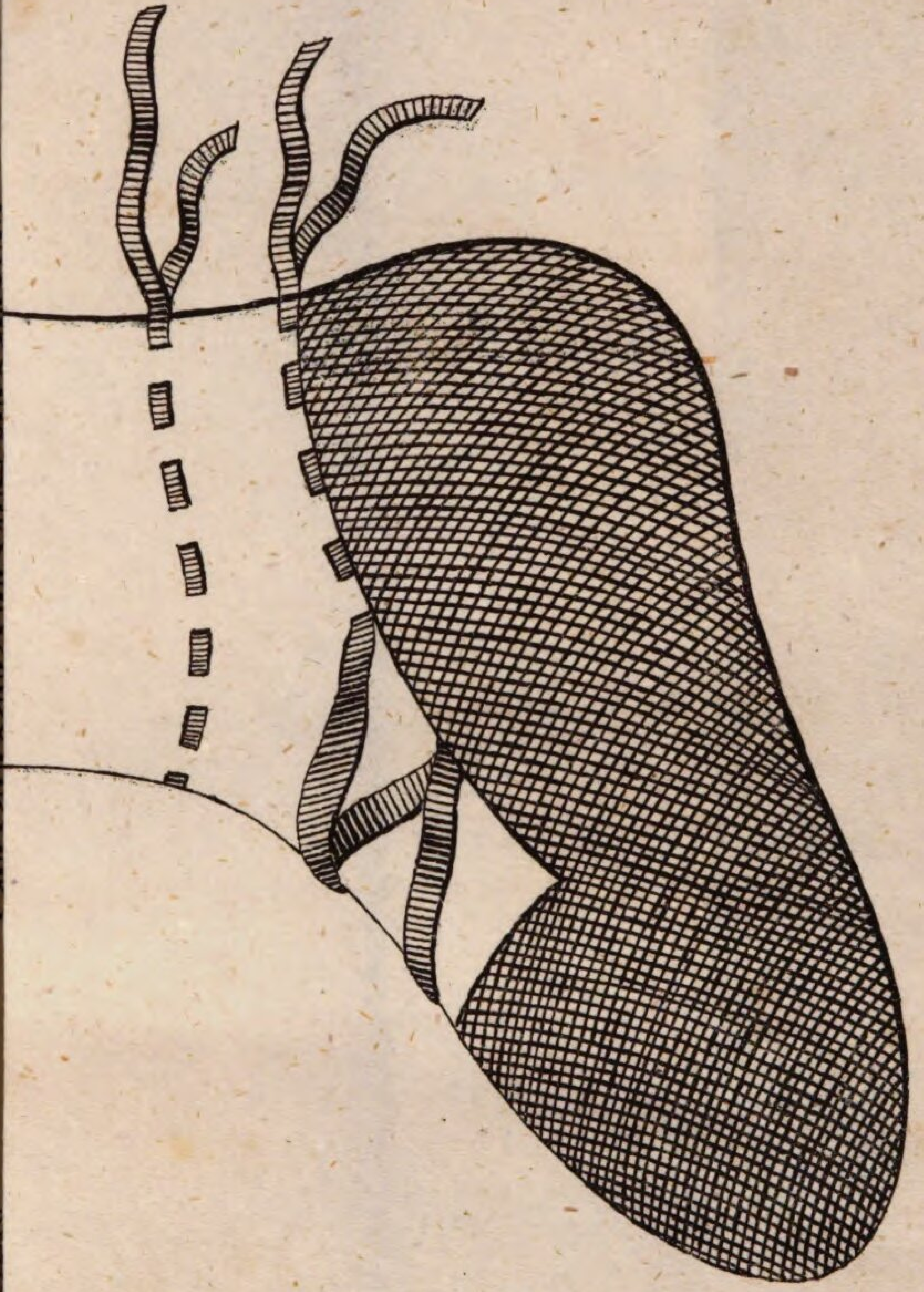

№ 8.

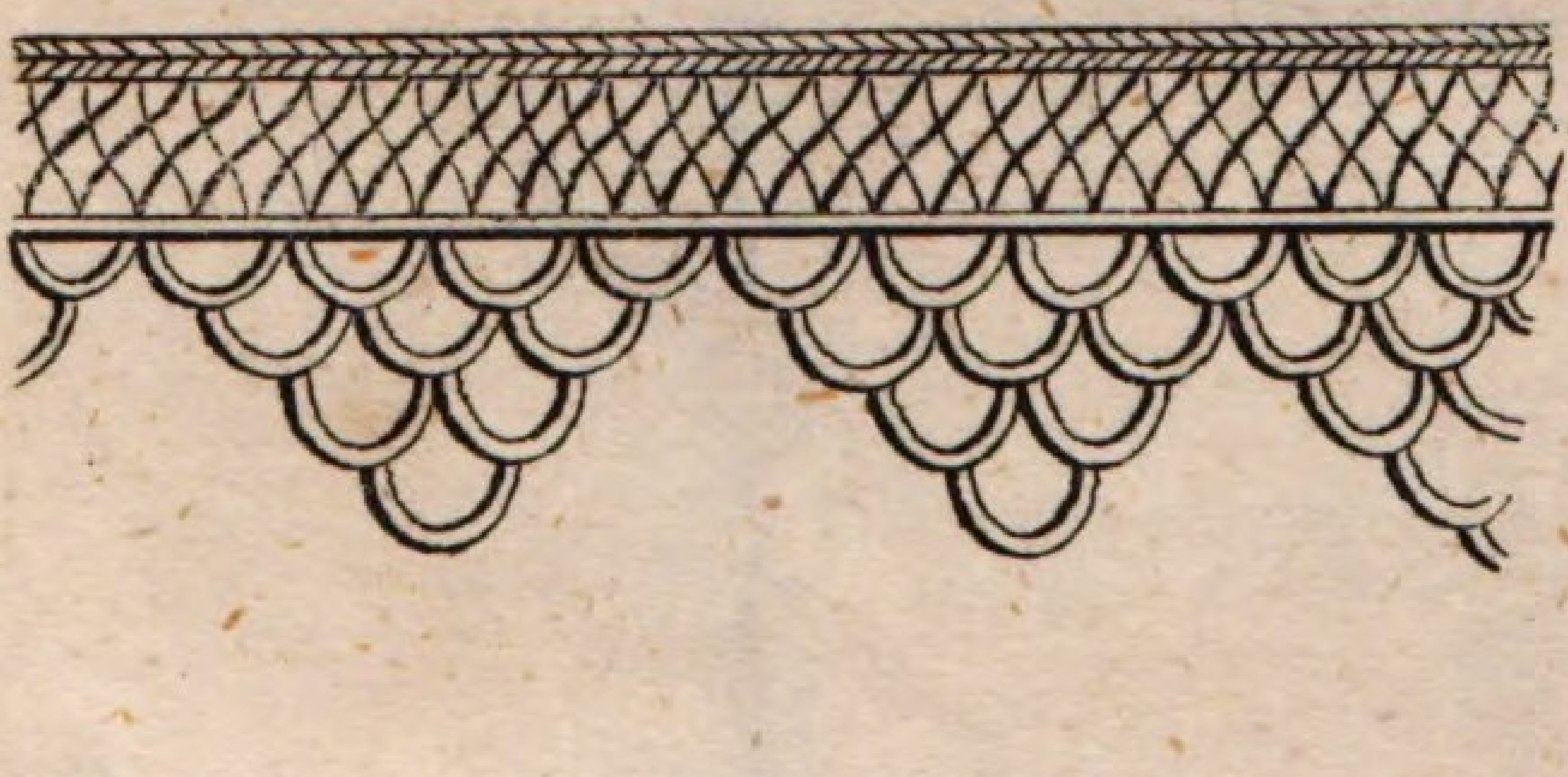

Staatl. Bibliothek
Regensburg

Im Verlage von G. Joseph Manz in Regensburg
ist erschienen und durch alle Buchhandlungen zu beziehen:

Die
geschickte und wohlerfahrne

Köchin und Hausfrau.

Ein
vollständiges Kochbuch
sowohl für die bürgerliche als höhere Küche.

Enthaltend
mehr als 700 der ausgesuchtesten Recepte, als: Consumés oder Suppentafeln. — Taschen-Bouillons. — 7 Jus-(Schü-) oder Kraftbrühen. — 52 Suppen. — 13 In Suppen Gehöriges. — 6 Klöse (Knöpfle, Knötel). — 10 Rindfleisch. — 44 Saucen zu Rindfleisch u. a. Speisen. — 32 Ragouts. — 11 Ragouts von Geflügel. — 59 Gemüse. — 25 Auflagen zu den Gemüsen. — 8 Butterteig. — Pasteten: 9 große Arten, und 5 kleine Arten. — 45 Fische-, Krebse-, Schnecken-, Austern- und derlei Speisen. — 64 Eier-, Milch- und Mehlspeisen. — 39 Braten. — 35 Saure und süße Salate zu Braten und Fleischgattungen. — 29 Allerlei Sulzen. — 127 Torten und Backwerke u. s. w.

Nebst einem Anhang
verschiedener Haushaltungsgegenstände.

Nicht aus andern Werken abgeschrieben, sondern Alles aus eigener Erfahrung gesammelt
von
Sophie Juliana Weiler,
Verfasserin des berühmten Augsburger Kochbuchs, 2 Theile ꝛc.

Und herausgegeben aus den hinterlassenen Papieren
von ihrer Tochter
Jacobine Weiler.

Zweite Ausgabe.

48 Druckbogen.

8. geh. Preis 1 fl. 12 kr. od. 18 ggr.

BSB Bayerische StaatsBibliothek

MDZ Münchener DigitalisierungsZentrum Digitale Bibliothek

Pauker, Juliane

Neuestes Unterrichtsbuch im Stricken, Nähen und Stoppen praktisch und systematisch eingetheilt ; ein nützliches Handbuch für Industrie-Schulen, Haushaltungen und für jedes Mädchen
Bd.: 2

Regensburg (1842)

Regensburg, Staatliche Bibliothek -- 999/Polym.564(2
urn:nbn:de:bvb:12-bsb11112886-8